Donal Bebek

Pesta PERDAMAIAN

NO. 635
Harga Rp. 1.500,00

Copyright © 1988 The Walt Disney Company

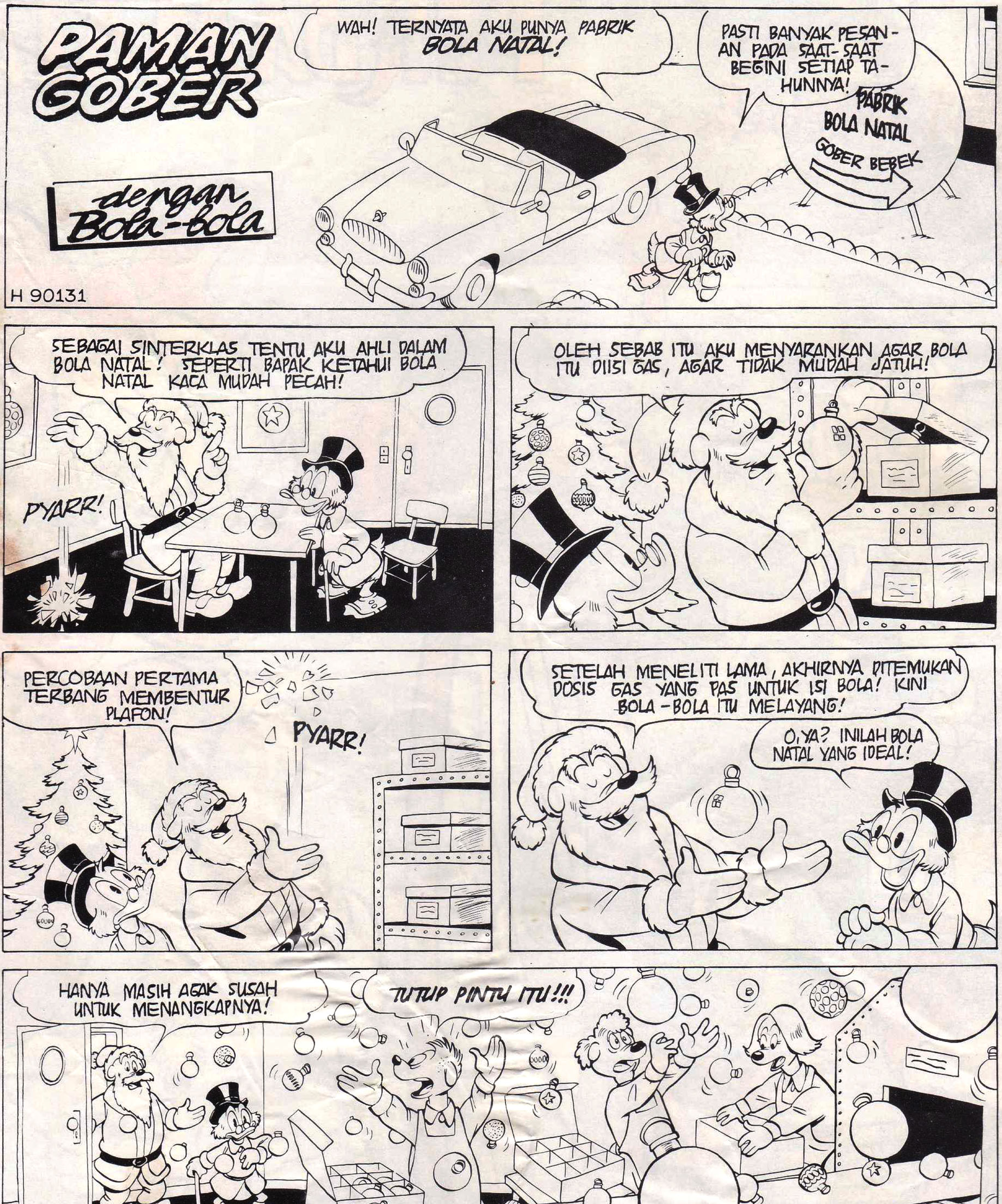
PAMAN GOBER
dengan Bola-bola
H 90131
WAH! TERNYATA AKU PUNYA PABRIK BOLA NATAL!
PASTI BANYAK PESAN-AN PADA SAAT-SAAT BEGINI SETIAP TA-HUNNYA!
PABRIK BOLA NATAL
GOBER BEBEK
SEBAGAI SINTERKLAS TENTU AKU AHLI DALAM BOLA NATAL! SEPERTI BAPAK KETAHUI BOLA NATAL KACA MUDAH PECAH!
PYARR!
OLEH SEBAB ITU AKU MENYARANKAN AGAR BOLA ITU DIISI GAS, AGAR TIDAK MUDAH JATUH!
PERCOBAAN PERTAMA TERBANG MEMBENTUR PLAFON!
PYARR!
SETELAH MENELITI LAMA, AKHIRNYA DITEMUKAN DOSIS GAS YANG PAS UNTUK ISI BOLA! KINI BOLA-BOLA ITU MELAYANG!
O, YA? INILAH BOLA NATAL YANG IDEAL!
HANYA MASIH AGAK SUSAH UNTUK MENANGKAPNYA!
TUTUP PINTU ITU!!!
Tamat

IZIN KEJAKSAAN AGUNG R.I.:
B.835/D.2/Dp.3/11/1993

KUPON DONAL: 635

MINGGIR, KECIL JELEK! LEBIH BAIK KALIAN CARI POHON YANG LAIN SAJA, DEH! INI MILIKKU!
OH, DIA TETAP NEKAT, TUH! BAGAIMANA MENCEGAH SI JELEK ITU?
LIHAT! ADA BURUNG PELATUK DATANG! MUNGKIN DIA BISA MEMBANTU KITA!
PELATUK, TOLONG KAMI DONG! DONAL MAU ME-NEBANG POHON CE-MARA KAMI!
BIAR KUBERES-KAN! MULUTKU BISA DILATIH UNTUK MEMOTONG KAPAK-NYA!
ADA APA SIH, INI?
TEK-TEK-TEK!
HA! HA! AKU TAK ME-NYANGKA KALAU POHON KITA MASIH BISA SELAMAT!
HA! KAPAKNYA DONAL BUNTUNG!
OH, TERNYATA INI GAGAS-AN KALIAN, YA?
SIUUT!
GLEK! MEMANG SIH KAPAKNYA BUNTUNG, TAPI TONGKATNYA MASIH BISA UNTUK MEMUKUL KITA!
HA! UNTUNG KITA CEPAT!
JANGAN CEPAT TERLALU YAKIN, DONG! DONAL 'KAN KERAS KEPALA!
UPS! CELAKA NIH! DIA MENG-AMBIL GERGAJI BESAR DARI MOBILNYA!

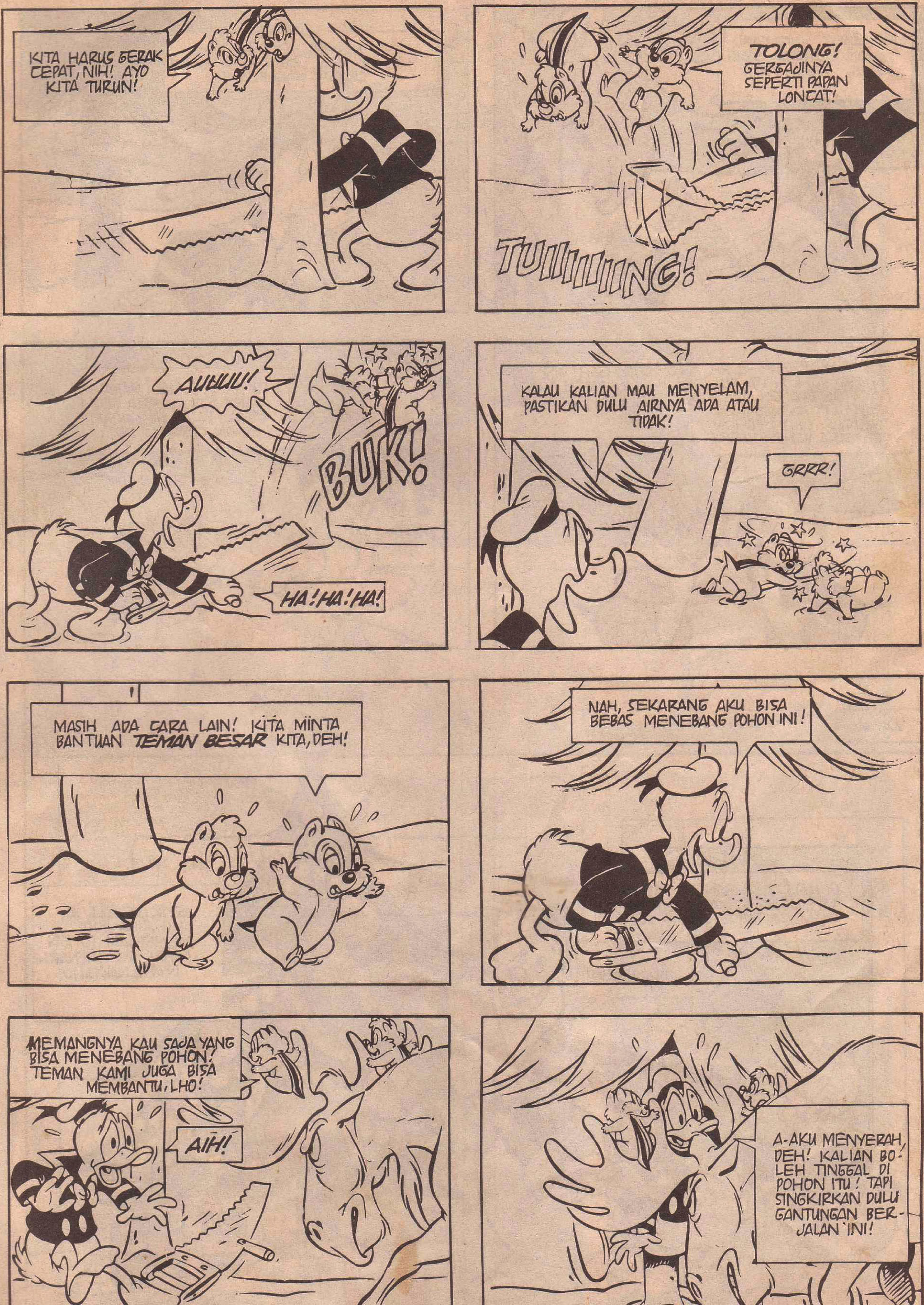
KITA HARUS GERAK CEPAT, NIH! AYO KITA TURUN!
TOLONG! GERGAJINYA SEPERTI PAPAN LONCAT!
TUIIIIIING!
AUUUU!
BUK!
HA! HA! HA!
KALAU KALIAN MAU MENYELAM, PASTIKAN DULU AIRNYA ADA ATAU TIDAK!
GRRR!
MASIH ADA CARA LAIN! KITA MINTA BANTUAN TEMAN BESAR KITA, DEH!
NAH, SEKARANG AKU BISA BEBAS MENEBANG POHON INI!
MEMANGNYA KAU SAJA YANG BISA MENEBANG POHON! TEMAN KAMI JUGA BISA MEMBANTU, LHO!
AIH!
A-AKU MENYERAH, DEH! KALIAN BOLEH TINGGAL DI POHON ITU! TAPI SINGKIRKAN DULU GANTUNGAN BERJALAN INI!

HU'UH! AKU CARI POHON CEMARA YANG KECIL SAJA, DEH!
PASTI NENEK KECEWA, NIH! NENEK 'KAN LEBIH SUKA POHON CEMARA YANG BESAR!
KAUDENGAR ITU? TERNYATA POHON ITU BUKAN UNTUK DONAL! TAPI UNTUK NENEK! NENEK INGIN POHON CEMARA YANG BESAR!
SUDAHLAH! INI 'KAN HARI NATAL! KITA JANGAN EGOIS, DEH!
TUNGGU, DONAL! BAGAIMANA KALAU KITA BERSAMA-SAMA MENIKMATI POHON CEMARA ITU!
HA?
LALU...
DONAL, AKU BANGGA PADAMU! MENARIK SEKALI PUNYA POHON CEMARA YANG BESAR SEPERTI INI!
BUKAN MAIN!
ASYIK SEKALI, YA! AKU JUGA IKUT MENGHIASI POHON NATAL INI! KENARINYA ENAK, LHO!
Tamat

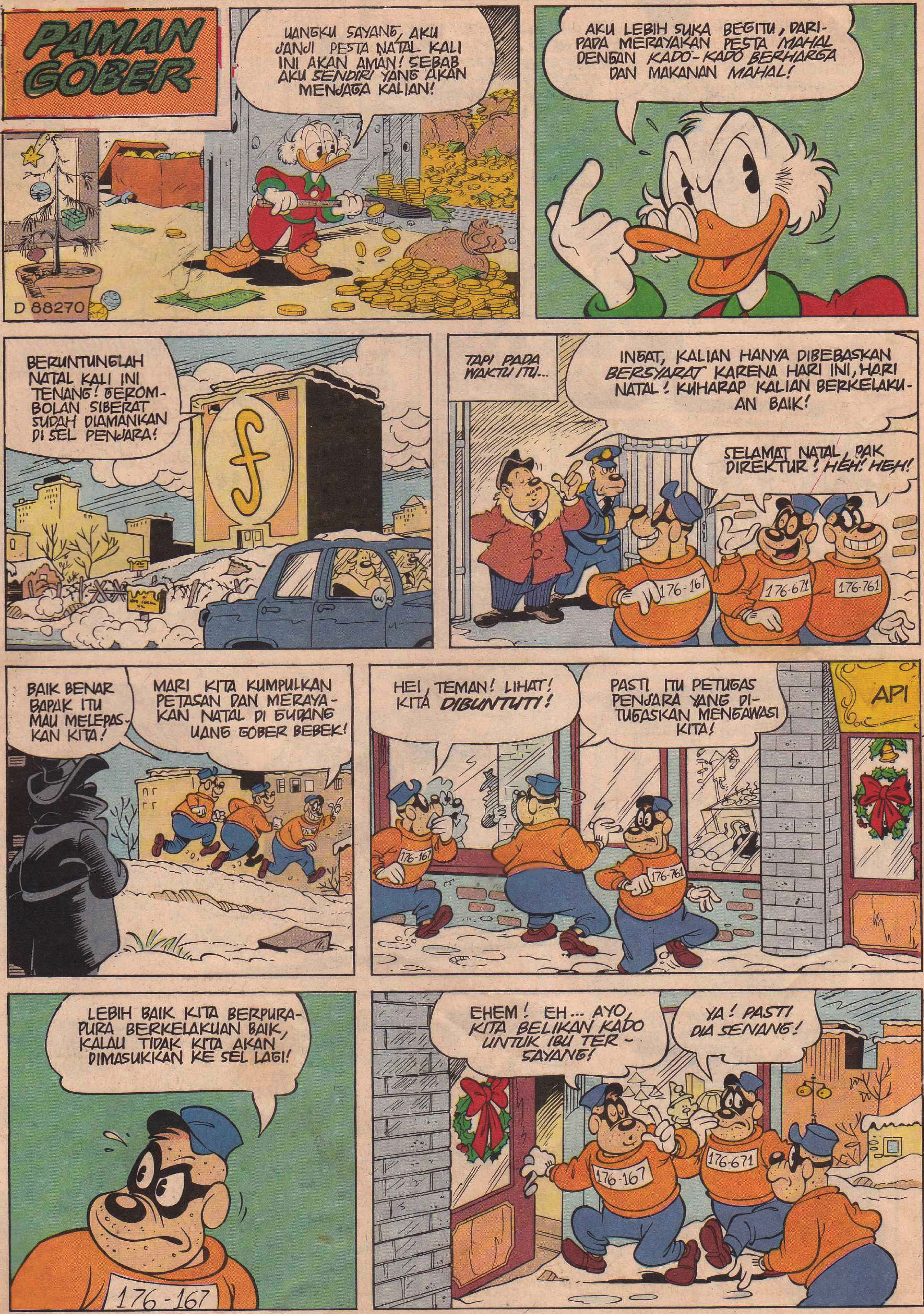
PAMAN GOBER
UANGKU SAYANG, AKU JANJI PESTA NATAL KALI INI AKAN AMAN! SEBAB AKU SENDIRI YANG AKAN MENJAGA KALIAN!
D 88270
AKU LEBIH SUKA BEGITU, DARIPADA MERAYAKAN PESTA MAHAL DENGAN KADO-KADO BERHARGA DAN MAKANAN MAHAL!
BERUNTUNGLAH NATAL KALI INI TENANG! GEROMBOLAN SIBERAT SUDAH DIAMANKAN DI SEL PENJARA!
TAPI PADA WAKTU ITU...
INGAT, KALIAN HANYA DIBEBASKAN BERSYARAT KARENA HARI INI, HARI NATAL! KUHARAP KALIAN BERKELAKUAN BAIK!
SELAMAT NATAL, PAK DIREKTUR! HEH! HEH!
176-167
176-671
176-761
BAIK BENAR BAPAK ITU MAU MELEPASKAN KITA!
MARI KITA KUMPULKAN PETASAN DAN MERAYAKAN NATAL DI GUDANG UANG GOBER BEBEK!
HEI, TEMAN! LIHAT! KITA DIBUNTUTI!
PASTI ITU PETUGAS PENJARA YANG DITUGASKAN MENGAWASI KITA!
API
LEBIH BAIK KITA BERPURA-PURA BERKELAKUAN BAIK, KALAU TIDAK KITA AKAN DIMASUKKAN KE SEL LAGI!
176-167
EHEM! EH... AYO, KITA BELIKAN KADO UNTUK IBU TERSAYANG!
YA! PASTI DIA SENANG!

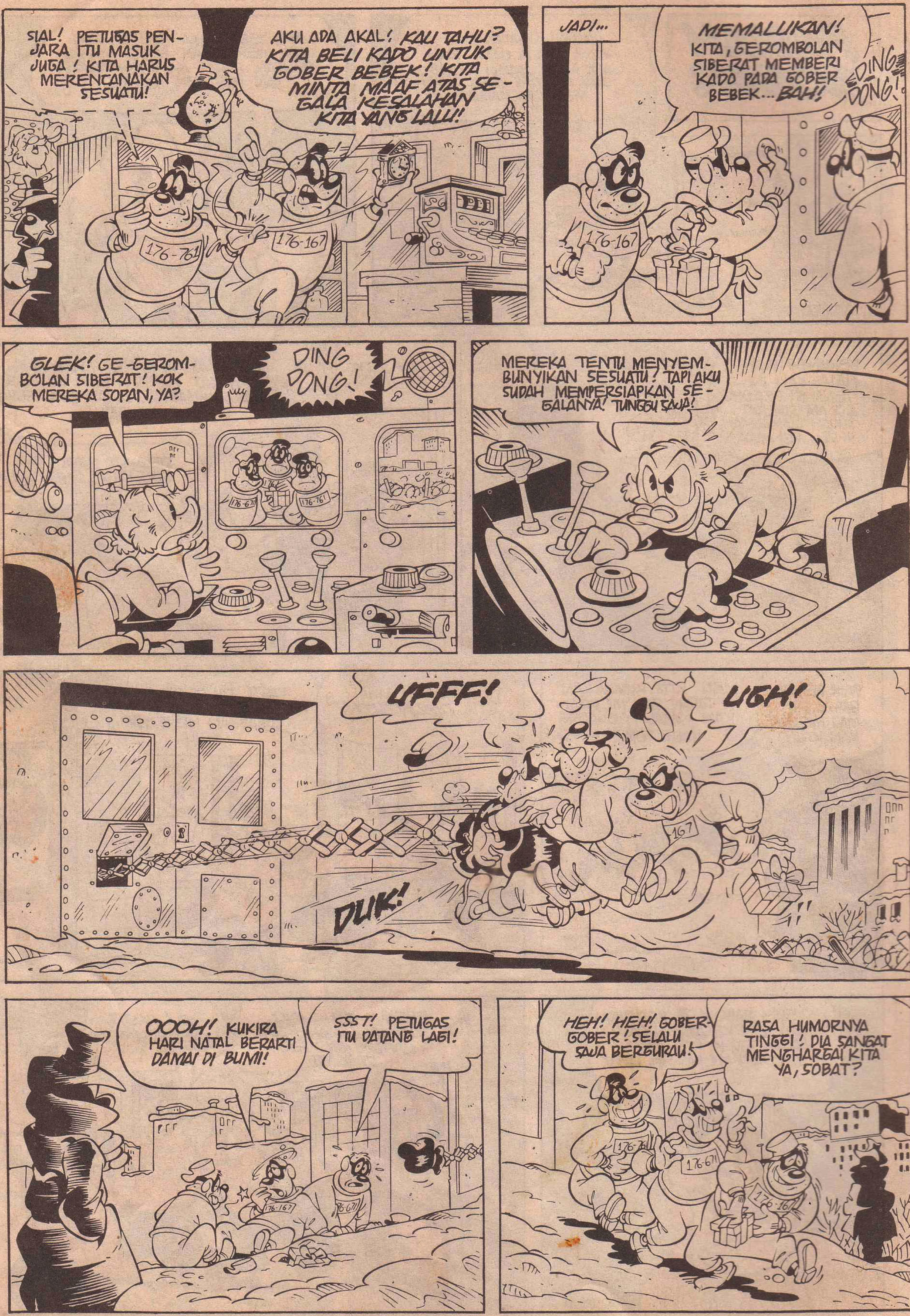
SIAL! PETUGAS PENJARA ITU MASUK JUGA! KITA HARUS MERENCANAKAN SESUATU!
AKU ADA AKAL! KAU TAHU? KITA BELI KADO UNTUK GOBER BEBEK! KITA MINTA MAAF ATAS SEGALA KESALAHAN KITA YANG LALU!!
176-761
176-167
JADI...
MEMALUKAN! KITA, GEROMBOLAN SIBERAT MEMBERI KADO PADA GOBER BEBEK... BAH!
DING DONG!
176-167
GLEK! GE-GEROMBOLAN SIBERAT! KOK MEREKA SOPAN, YA?
DING DONG!
MEREKA TENTU MENYEMBUNYIKAN SESUATU! TAPI AKU SUDAH MEMPERSIAPKAN SEGALANYA! TUNGGU SAJA!
UFFF!
UGH!
167
DUK!
OOOH! KUKIRA HARI NATAL BERARTI DAMAI DI BUMI!
SSST! PETUGAS ITU DATANG LAGI!
HEH! HEH! GOBER-GOBER! SELALU SAJA BERGURAU!
RASA HUMORNYA TINGGI! DIA SANGAT MENGHARGAI KITA YA, SOBAT?

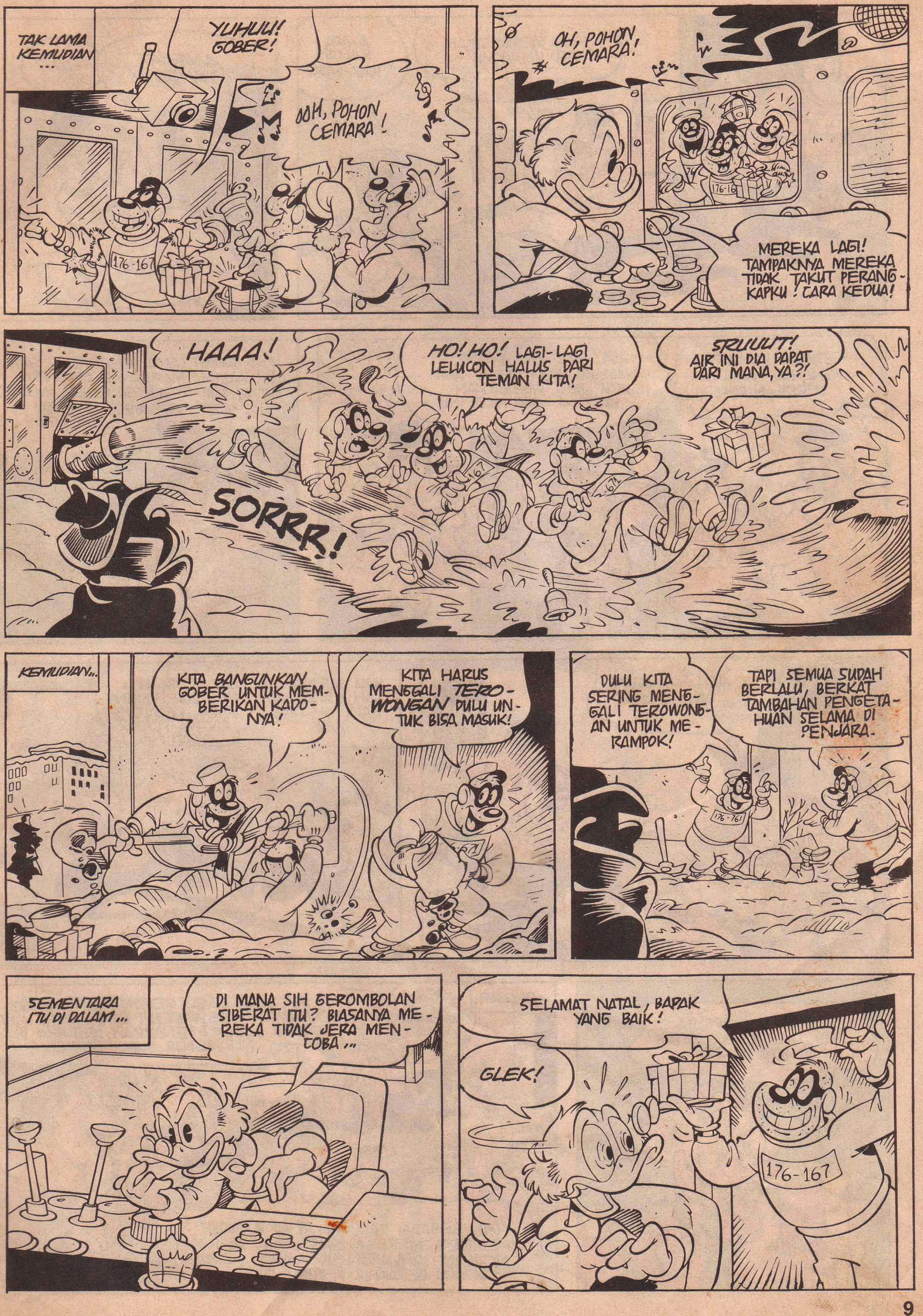

TAK LAMA KEMUDIAN ...
YUHUU! GOBER!
OOH, POHON CEMARA!
176-167
OH, POHON CEMARA!
MEREKA LAGI! TAMPAKNYA MEREKA TIDAK TAKUT PERANG-KAPKU! CARA KEDUA!
HAAA!
HO! HO! LAGI-LAGI LELUCON HALUS DARI TEMAN KITA!
SRUUUT! AIR INI DIA DAPAT DARI MANA, YA?!
SORRR!
KEMUDIAN...
KITA BANGUNKAN GOBER UNTUK MEM-BERIKAN KADO-NYA!
KITA HARUS MENGGALI TERO-WONGAN DULU UN-TUK BISA MASUK!
DULU KITA SERING MENG-GALI TEROWONG-AN UNTUK ME-RAMPOK!
TAPI SEMUA SUDAH BERLALU, BERKAT TAMBAHAN PENGETA-HUAN SELAMA DI PENJARA.
SEMENTARA ITU DI DALAM ...
DI MANA SIH GEROMBOLAN SIBERAT ITU? BIASANYA ME-REKA TIDAK JERA MEN-COBA ...
SELAMAT NATAL, BAPAK YANG BAIK!
GLEK!
176-167

KAMI MEMBELIKAN KADO UNTUKMU!
A-APA KALIAN BAIK-BAIK?
176-671
176-167
ANGKAT TANGAN!
HAH?
176-761
PETUGAS PENGAWAS PENJARA! KAMI TAK BERSALAH, PAK!
HA! HA! ITU BAGUS! NAMAKU GEPI GENIT DAN AKU JUGA DIBEBASKAN KARENA HARI NATAL INI!
?
AKU SUDAH LAMA MENUNGGU SAMPAI KALIAN MASUK KE GUDANG UANG INI! SEHINGGA DENGAN MUDAH AKU DAPAT MERAMPOK GOBER BEBEK!
APA? TANGKAP NIH, JELEK!
ADUH!
KAU MENYALAH GUNAKAN KAMI, YA! SINI, KAU!
TAK SEORANG PUN BOLEH MENGAMBIL KEUNTUNGAN ATAS PEKERJAAN INI!
GLEK! K-KADO INI KOK BERDETAK-DETAK! INI BOM WAKTU!
DI LUAR...
BERHENTI, PENJAHAT NEKAT!
YAH, LUAR BIASA! GEROMBOLAN SIBERAT MENGUSIR SI GEPI GENIT DARI GUDANG UANG GOBER BEBEK! BENARKAH, MEREKA BENAR-BENAR SUDAH BERUBAH?
PERGI!
DAN SEBAGAI BALASAN, SI KIKIR GOBER MEMBERI MEREKA KADO. YAA... DENGAN NATAL INI KEAJAIBAN-KEAJAIBAN MEMANG BELUM BERAKHIR DI DUNIA INI!
Tamat

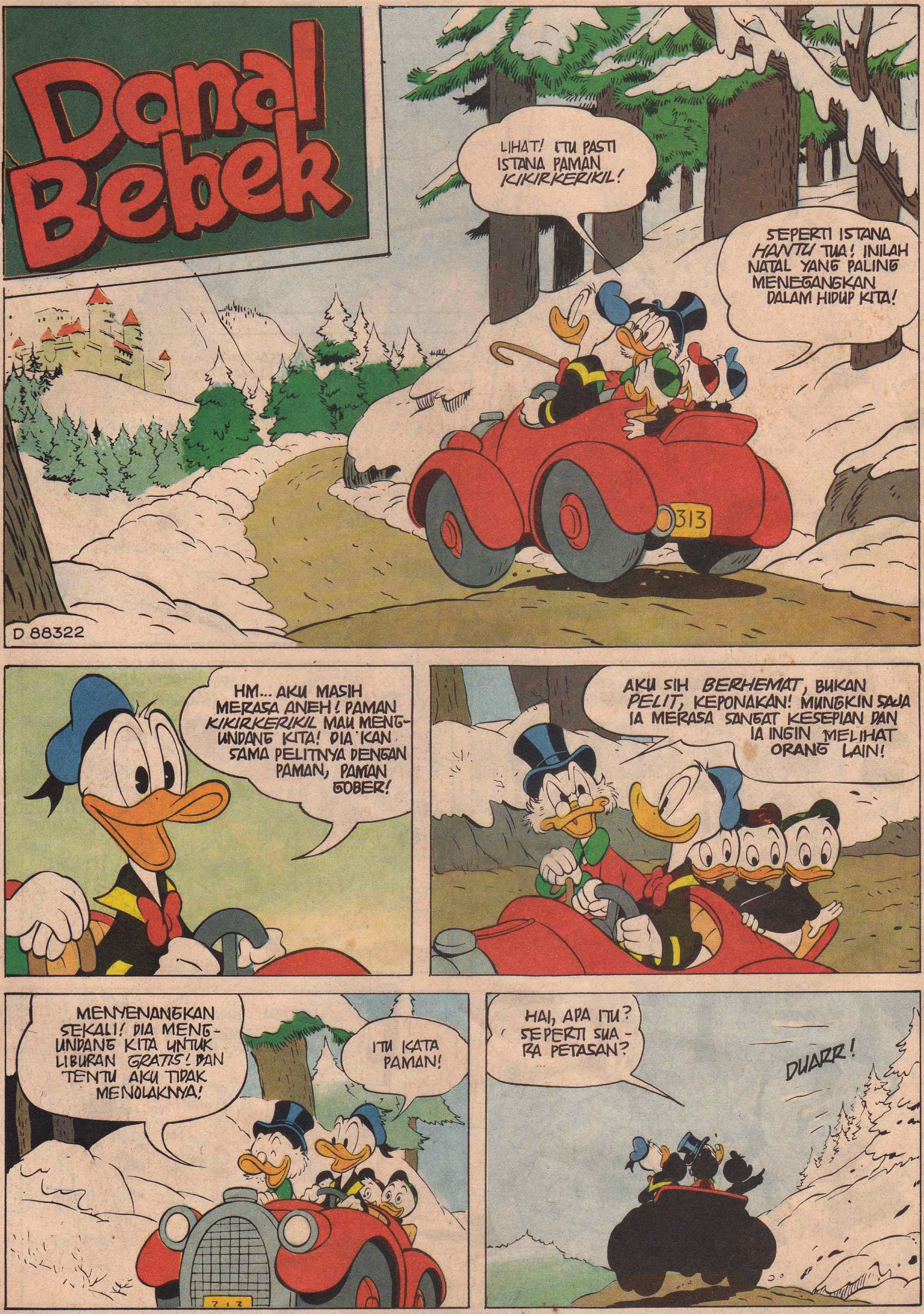
Donal Bebek
LIHAT! ITU PASTI ISTANA PAMAN KIKIRKERIKIL!
SEPERTI ISTANA HANTU TUA! INILAH NATAL YANG PALING MENEGANGKAN DALAM HIDUP KITA!
313
D 88322
HM... AKU MASIH MERASA ANEH! PAMAN KIKIRKERIKIL MAU MENG-UNDANG KITA! DIA KAN SAMA PELITNYA DENGAN PAMAN, PAMAN GOBER!
AKU SIH BERHEMAT, BUKAN PELIT, KEPONAKAN! MUNGKIN SAJA IA MERASA SANGAT KESEPIAN DAN IA INGIN MELIHAT ORANG LAIN!
MENYENANGKAN SEKALI! DIA MENG-UNDANG KITA UNTUK LIBURAN GRATIS! DAN TENTU AKU TIDAK MENOLAKNYA!
ITU KATA PAMAN!
HAI, APA ITU? SEPERTI SUA-RA PETASAN?
DUARR!

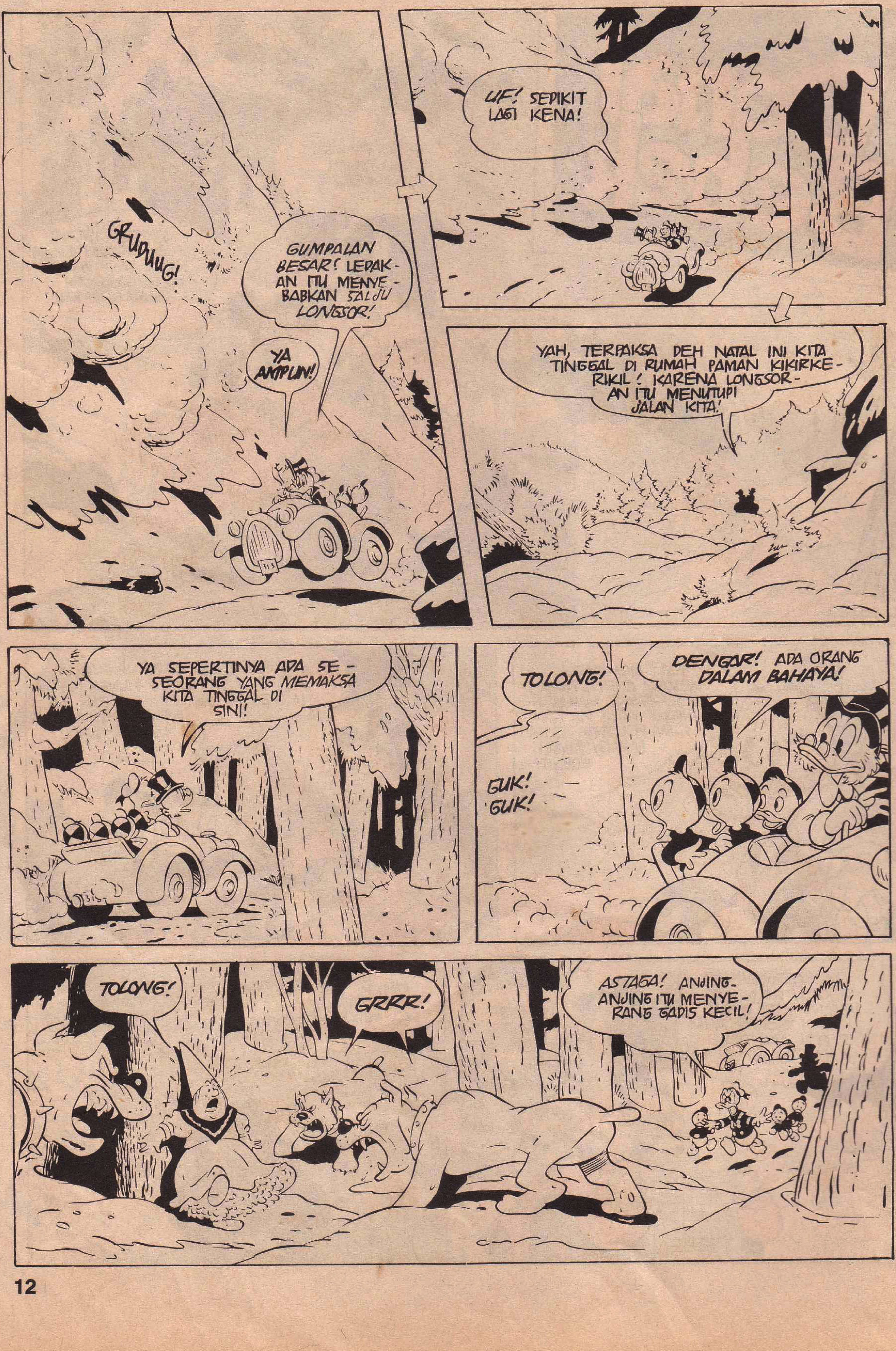
GRUDUUG!
GUMPALAN BESAR! LEDAKAN ITU MENYEBABKAN SALJU LONGSOR!
YA AMPUN!
UF! SEPIKIT LAGI KENA!
YAH, TERPAKSA DEH NATAL INI KITA TINGGAL DI RUMAH PAMAN KIKIRKERIKIL! KARENA LONGSORAN ITU MENUTUPI JALAN KITA!
YA SEPERTINYA ADA SESEORANG YANG MEMAKSA KITA TINGGAL DI SINI!
TOLONG!
DENGAR! ADA ORANG DALAM BAHAYA!
GUK! GUK!
TOLONG!
GRRR!
ASTAGA! ANJING-ANJING ITU MENYERANG GADIS KECIL!

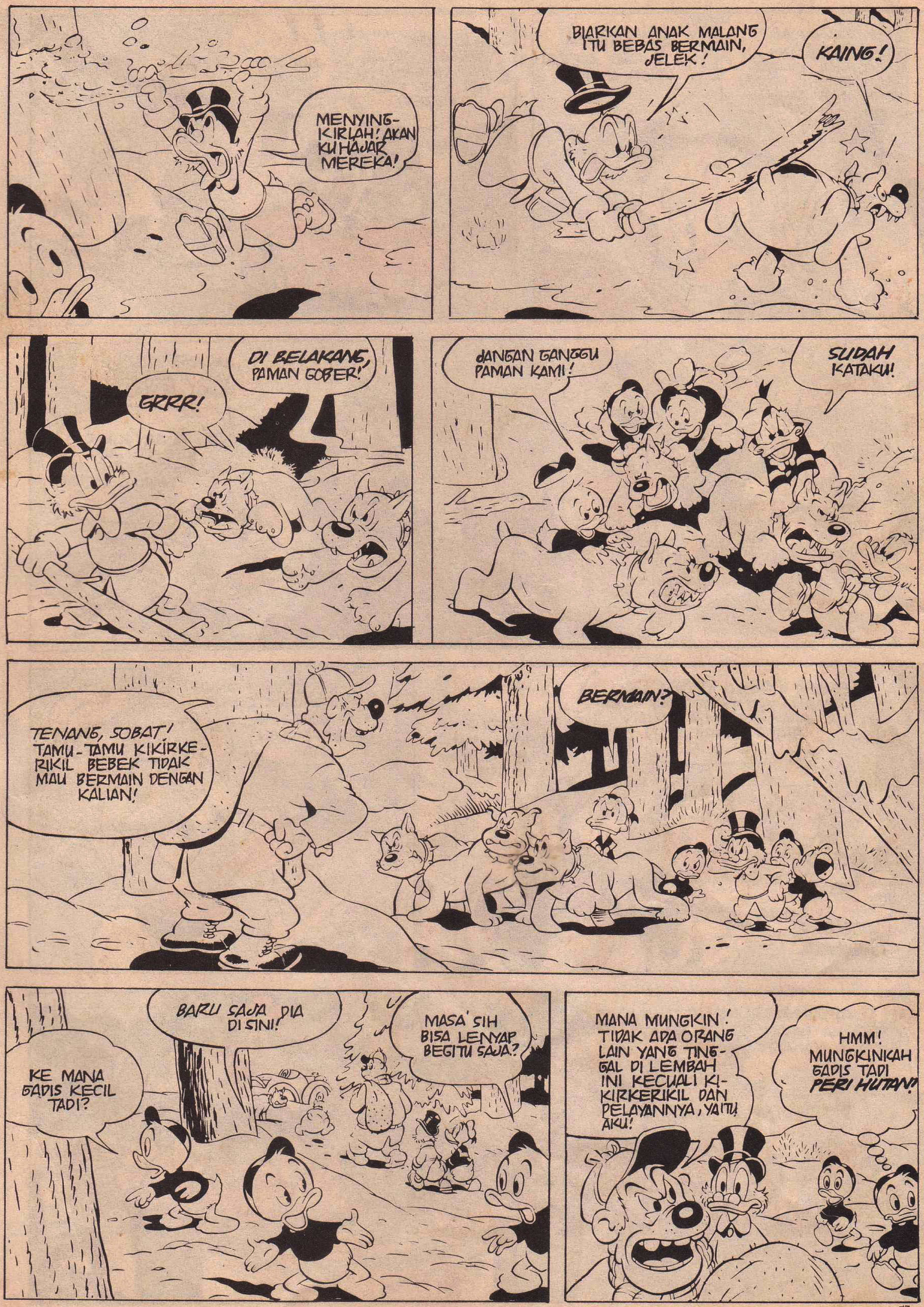
MENYINGKIRLAH! AKAN KU HAJAR MEREKA!
BIARKAN ANAK MALANG ITU BEBAS BERMAIN, JELEK!
KAING!
GRRR!
DI BELAKANG, PAMAN GOBER!
JANGAN GANGGU PAMAN KAMI!
SUDAH KATAKU!
TENANG, SOBAT! TAMU-TAMU KIKIRKERIKIL BEBEK TIDAK MAU BERMAIN DENGAN KALIAN!
BERMAIN?
KE MANA GADIS KECIL TADI?
BARU SAJA DIA DI SINI!
MASA SIH BISA LENYAP BEGITU SAJA?
MANA MUNGKIN! TIDAK ADA ORANG LAIN YANG TINGGAL DI LEMBAH INI KECUALI KIKIRKERIKIL DAN PELAYANNYA, YAITU AKU!
HMM! MUNGKINKAH GADIS TADI PERI HUTAN!

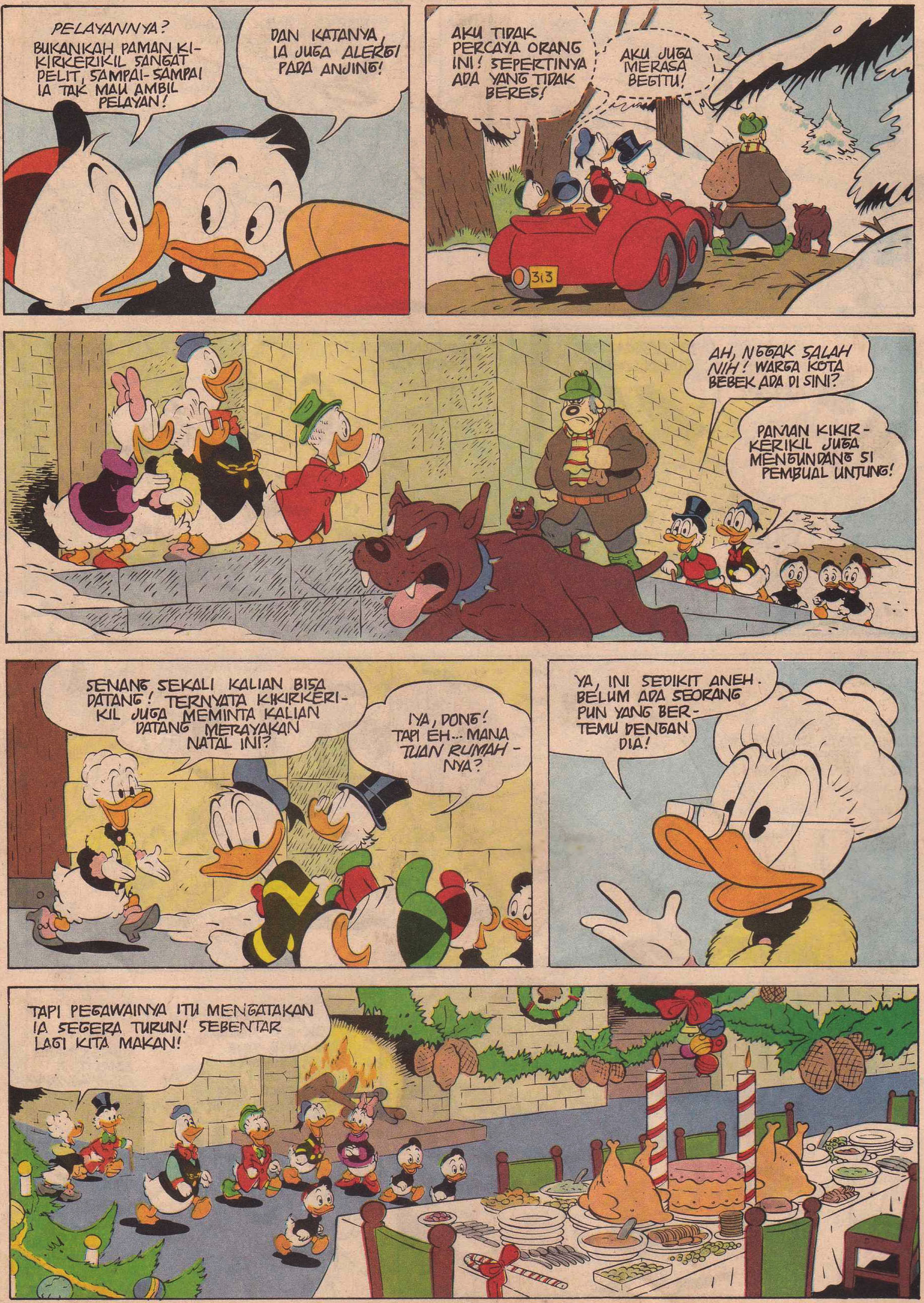
PELAYANNYA? BUKANKAH PAMAN KIKIRKERIKIL SANGAT PELIT, SAMPAI-SAMPAI IA TAK MAU AMBIL PELAYAN!
DAN KATANYA, IA JUGA ALERGI PADA ANJING!
AKU TIDAK PERCAYA ORANG INI! SEPERTINYA ADA YANG TIDAK BERES!
AKU JUGA MERASA BEGITU!
AH, NGGAK SALAH NIH! WARGA KOTA BEBEK ADA DI SINI?
PAMAN KIKIR-KERIKIL JUGA MENGUNDANG SI PEMBUAL UNJUNG!
SENANG SEKALI KALIAN BISA DATANG! TERNYATA KIKIRKERIKIL JUGA MEMINTA KALIAN DATANG MERAYAKAN NATAL INI?
IYA, DONG! TAPI EH... MANA TUAN RUMAHNYA?
YA, INI SEDIKIT ANEH. BELUM ADA SEORANG PUN YANG BERTEMU DENGAN DIA!
TAPI PEGAWAINYA ITU MENGATAKAN IA SEGERA TURUN! SEBENTAR LAGI KITA MAKAN!

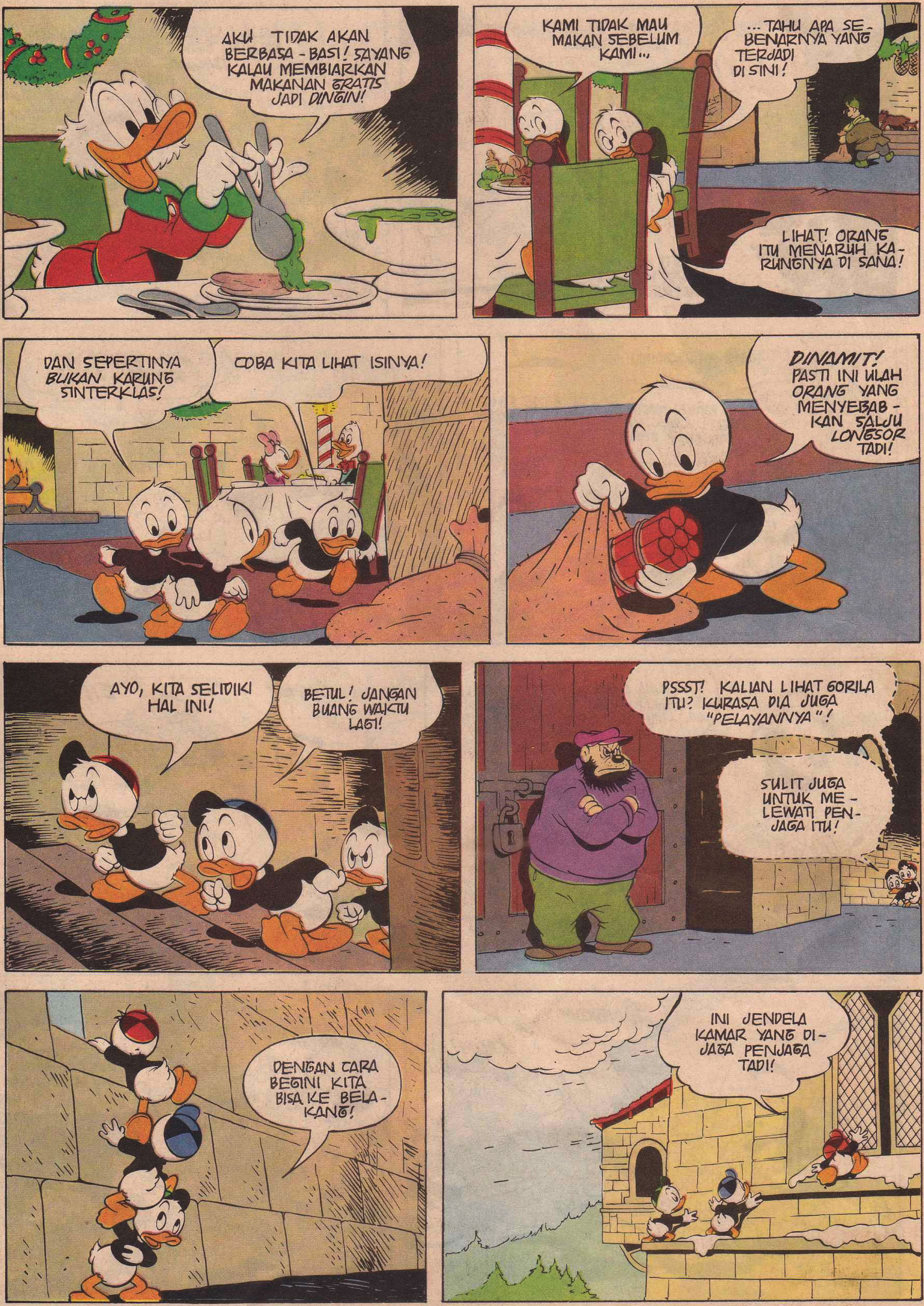
AKU TIDAK AKAN BERBASA-BASI! SAYANG KALAU MEMBIARKAN MAKANAN GRATIS JADI DINGIN!
KAMI TIDAK MAU MAKAN SEBELUM KAMI...
...TAHU APA SEBENARNYA YANG TERJADI DI SINI!
LIHAT! ORANG ITU MENARUH KARUNGNYA DI SANA!
DAN SEPERTINYA BUKAN KARUNG SINTERKLAS!
COBA KITA LIHAT ISINYA!
DINAMIT! PASTI INI ULAH ORANG YANG MENYEBABKAN SALJU LONGSOR TADI!
AYO, KITA SELIDIKI HAL INI!
BETUL! JANGAN BUANG WAKTU LAGI!
PSSST! KALIAN LIHAT GORILA ITU? KURASA DIA JUGA "PELAYANNYA"!
SULIT JUGA UNTUK MELEWATI PENJAGA ITU!
DENGAN CARA BEGINI KITA BISA KE BELAKANG!
INI JENDELA KAMAR YANG DIJAGA PENJAGA TADI!

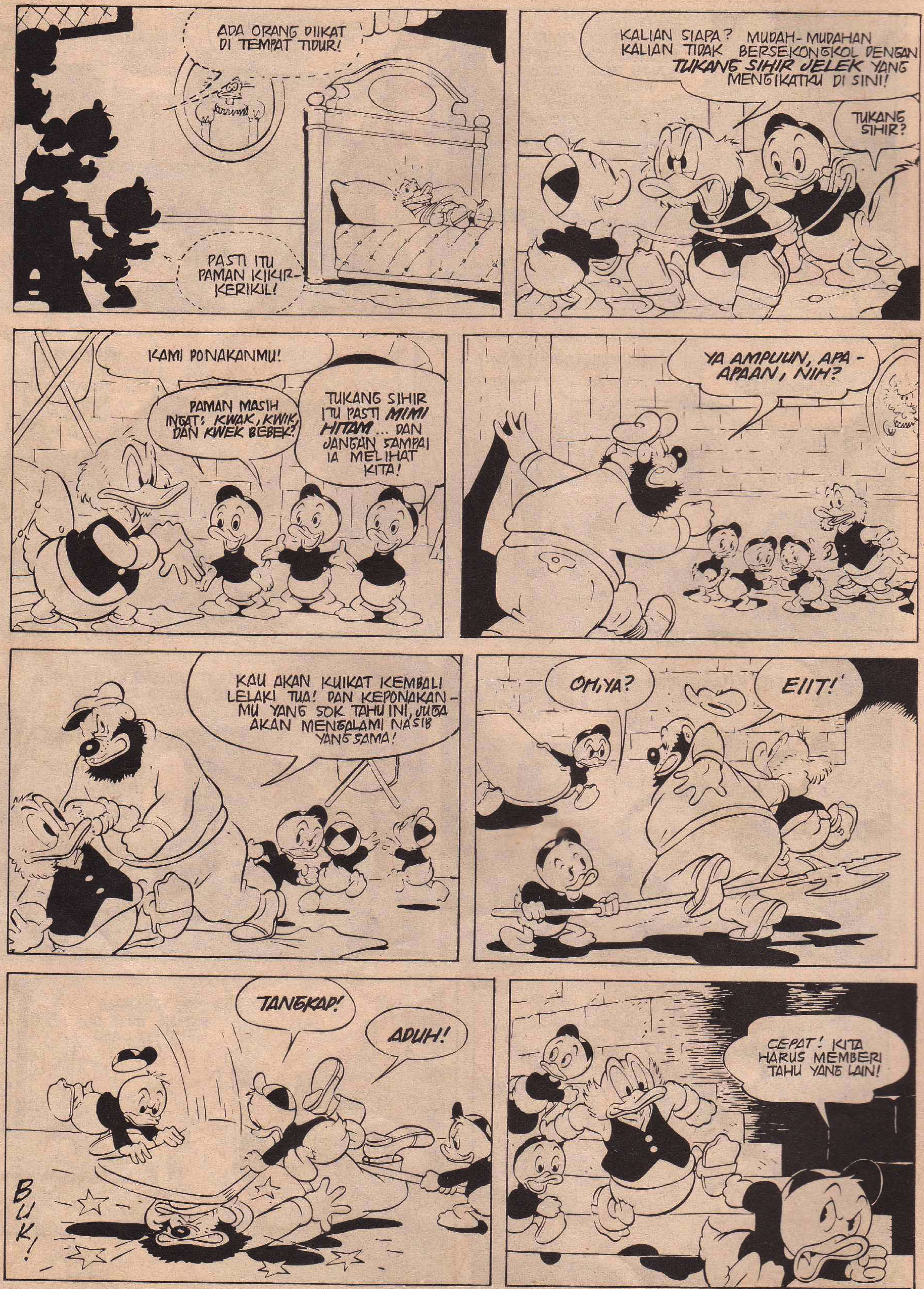
ADA ORANG DIIKAT DI TEMPAT TIDUR!
PASTI ITU PAMAN KIKIR-KERIKIL!
KALIAN SIAPA? MUDAH-MUDAHAN KALIAN TIDAK BERSEKONGKOL DENGAN TUKANG SIHIR JELEK YANG MENGIKATKU DI SINI!
TUKANG SIHIR?
KAMI PONAKANMU!
PAMAN MASIH INGAT: KWAK, KWIK DAN KWEK BEBEK?
TUKANG SIHIR ITU PASTI MIMI HITAM ... DAN JANGAN SAMPAI IA MELIHAT KITA!
YA AMPUUN, APA-APAAN, NIH?
KAU AKAN KUIKAT KEMBALI LELAKI TUA! DAN KEPONAKAN-MU YANG SOK TAHU INI, JUGA AKAN MENGALAMI NASIB YANG SAMA!
OM, YA?
EIIT!
TANGKAP!
ADUH!
BUK!
CEPAT! KITA HARUS MEMBERI TAHU YANG LAIN!

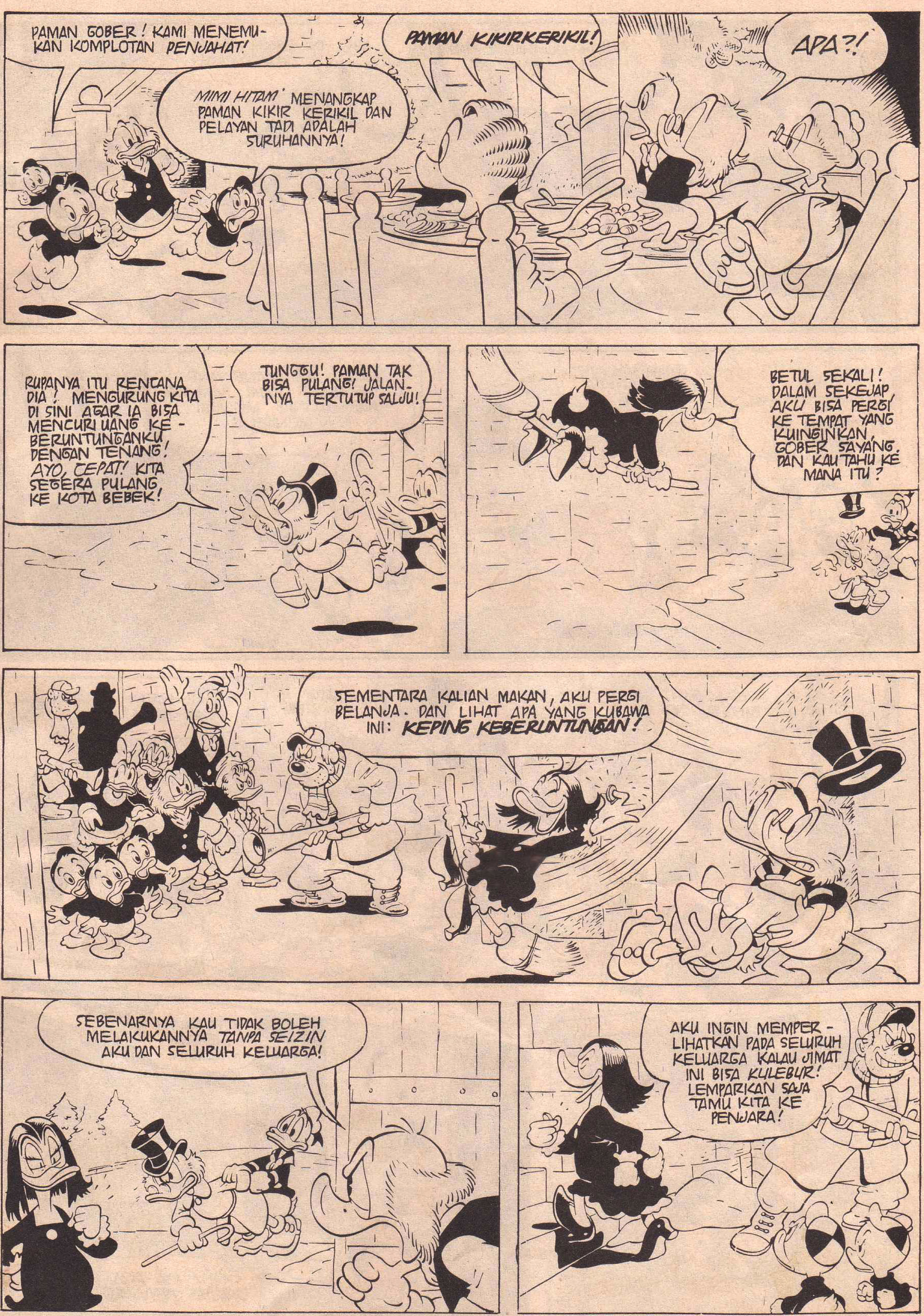

PAMAN GOBER! KAMI MENEMU-KAN KOMPLOTAN PENJAHAT!
MIMI HITAM MENANGKAP PAMAN KIKIR KERIKIL DAN PELAYAN TADI ADALAH SURUHANNYA!
PAMAN KIKIRKERIKIL!
APA?!
RUPANYA ITU RENCANA DIA! MENGURUNG KITA DI SINI AGAR IA BISA MENCURI UANG KE-BERUNTUNGANKU DENGAN TENANG! AYO, CEPAT! KITA SEGERA PULANG KE KOTA BEBEK!
TUNGGU! PAMAN TAK BISA PULANG! JALAN-NYA TERTUTUP SALJU!
BETUL SEKALI! DALAM SEKEJAP, AKU BISA PERGI KE TEMPAT YANG KUINGINKAN, GOBER SAYANG. DAN KAU TAHU KE MANA ITU?
SEMENTARA KALIAN MAKAN, AKU PERGI BELANJA. DAN LIHAT APA YANG KUBAWA INI: KEPING KEBERUNTUNGAN!
SEBENARNYA KAU TIDAK BOLEH MELAKUKANNYA TANPA SEIZIN AKU DAN SELURUH KELUARGA!
AKU INGIN MEMPER-LIHATKAN PADA SELURUH KELUARGA KALAU JIMAT INI BISA KULEBUR! LEMPARKAN SAJA TAMU KITA KE PENJARA!

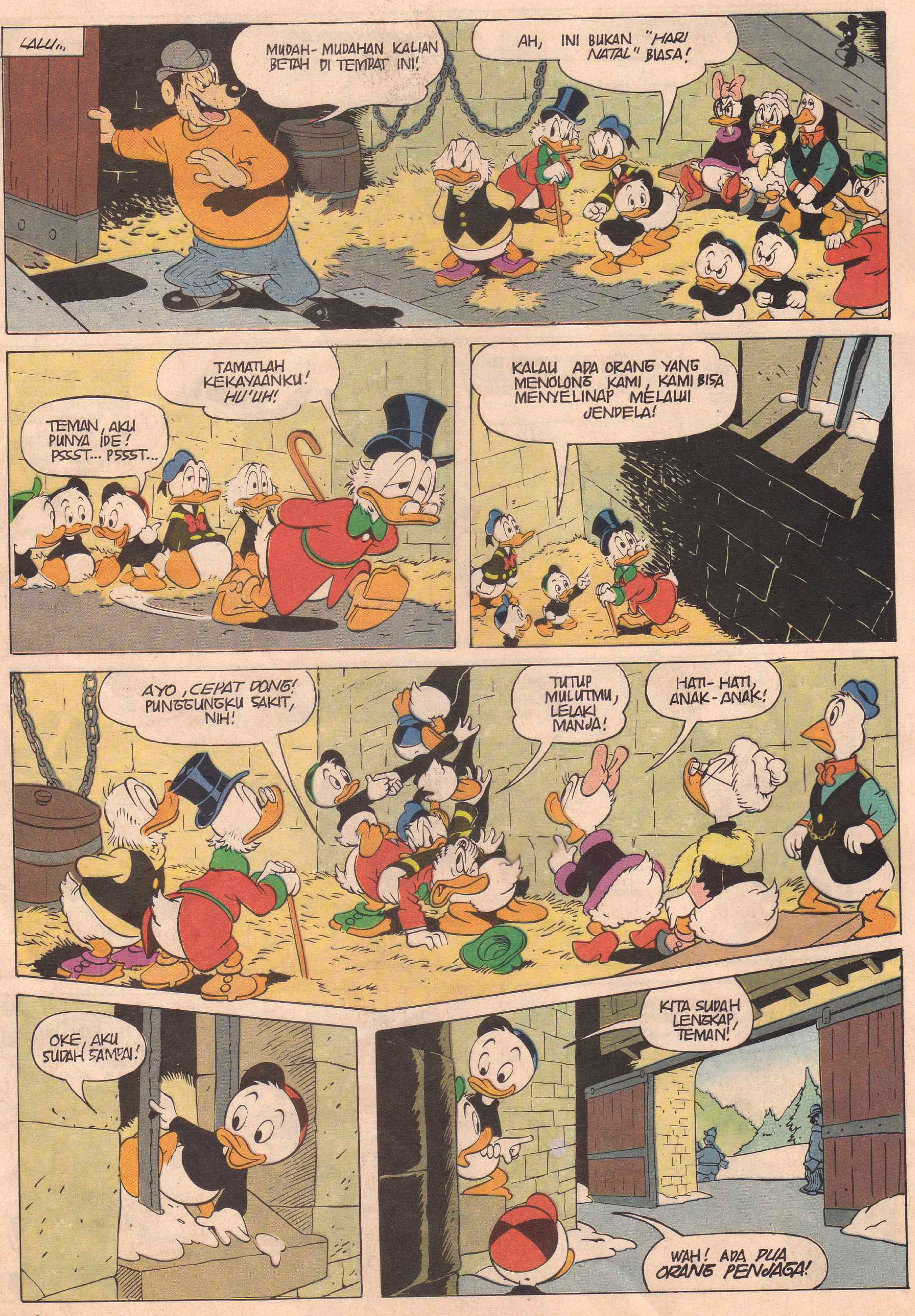

LALU...
MUDAH-MUDAHAN KALIAN BETAH DI TEMPAT INI!
AH, INI BUKAN "HARI NATAL" BIASA!
TEMAN, AKU PUNYA IDE! PSSST... PSSST...
TAMATLAH KEKAYAANKU! HU'UH!
KALAU ADA ORANG YANG MENOLONG KAMI, KAMI BISA MENYELINAP MELALUI JENDELA!
AYO, CEPAT DONG! PUNGGUNGKU SAKIT, NIH!
TUTUP MULUTMU, LELAKI MANJA!
HATI-HATI, ANAK-ANAK!
OKE, AKU SUDAH SAMPAI!
KITA SUDAH LENGKAP, TEMAN!
WAH! ADA DUA ORANG PENJAGA!

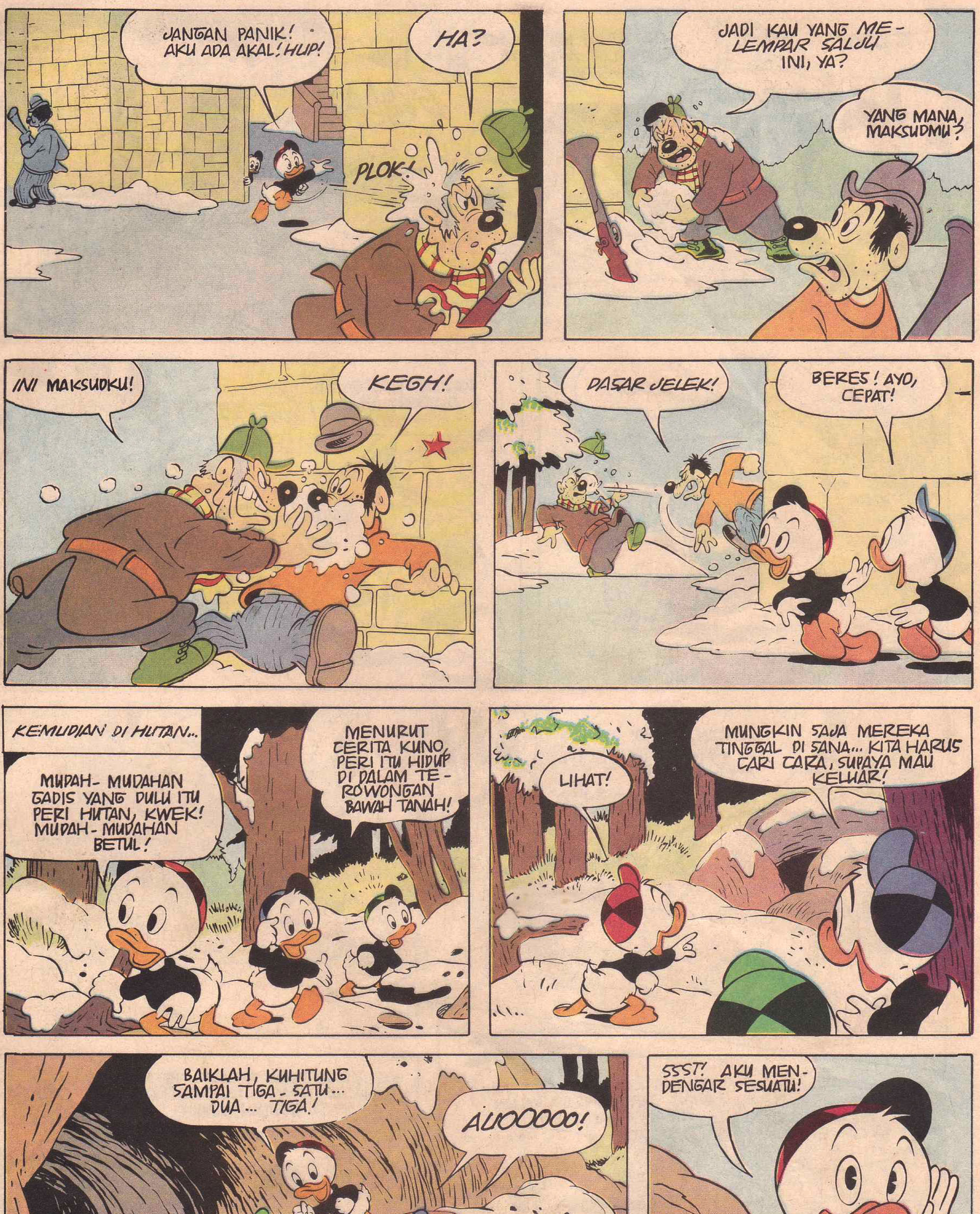

JANGAN PANIK! AKU ADA AKAL! HUP!
HA?
PLOK!
JADI KAU YANG MELEMPAR SALJU INI, YA?
YANG MANA, MAKSUDMU?
INI MAKSUDKU!
KEGH!
DASAR JELEK!
BERES! AYO, CEPAT!
KEMUDIAN DI HUTAN...
MUDAH-MUDAHAN GADIS YANG DULU ITU PERI HUTAN, KWEK! MUDAH-MUDAHAN BETUL!
MENURUT CERITA KUNO, PERI ITU HIDUP DI DALAM TEROWONGAN BAWAH TANAH!
LIHAT!
MUNGKIN SAJA MEREKA TINGGAL DI SANA... KITA HARUS CARI CARA, SUPAYA MAU KELUAR!
BAIKLAH, KUHITUNG SAMPAI TIGA - SATU... DUA... TIGA!
AUOOOOO!
SSST! AKU MENDENGAR SESUATU!

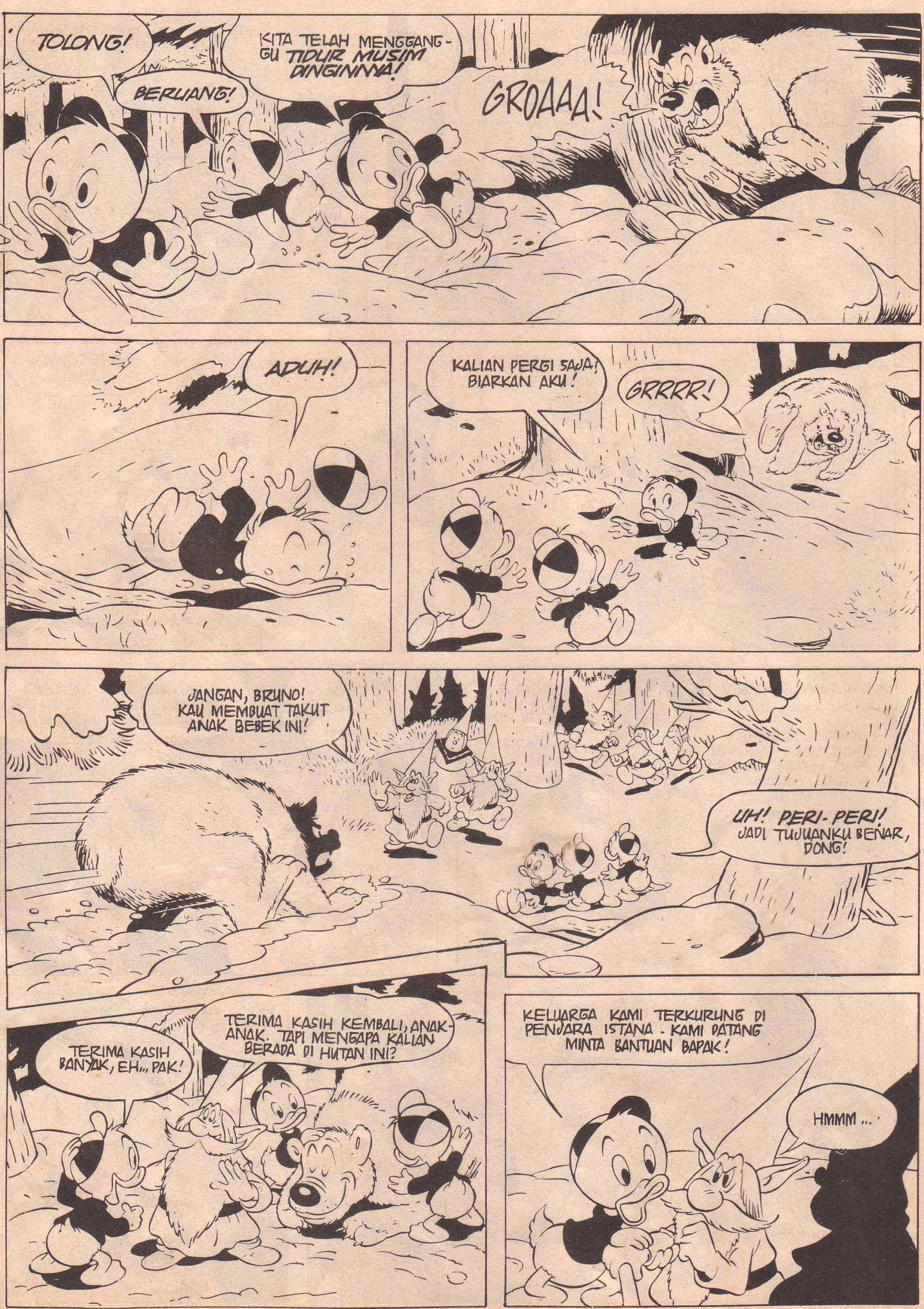

TOLONG!
BERUANG!
KITA TELAH MENGGANG-GU TIDUR MUSIM DINGINNYA!
GROAAA!
ADUH!
KALIAN PERGI SAJA! BIARKAN AKU!
GRRRR!
JANGAN, BRUNO! KAU MEMBUAT TAKUT ANAK BEBEK INI!
UH! PERI-PERI! JADI TUJUANKU BENAR, DONG!
TERIMA KASIH BANYAK, EH... PAK!
TERIMA KASIH KEMBALI, ANAK-ANAK. TAPI MENGAPA KALIAN BERADA DI HUTAN INI?
KELUARGA KAMI TERKURUNG DI PENJARA ISTANA. KAMI DATANG MINTA BANTUAN BAPAK!
HMMM...

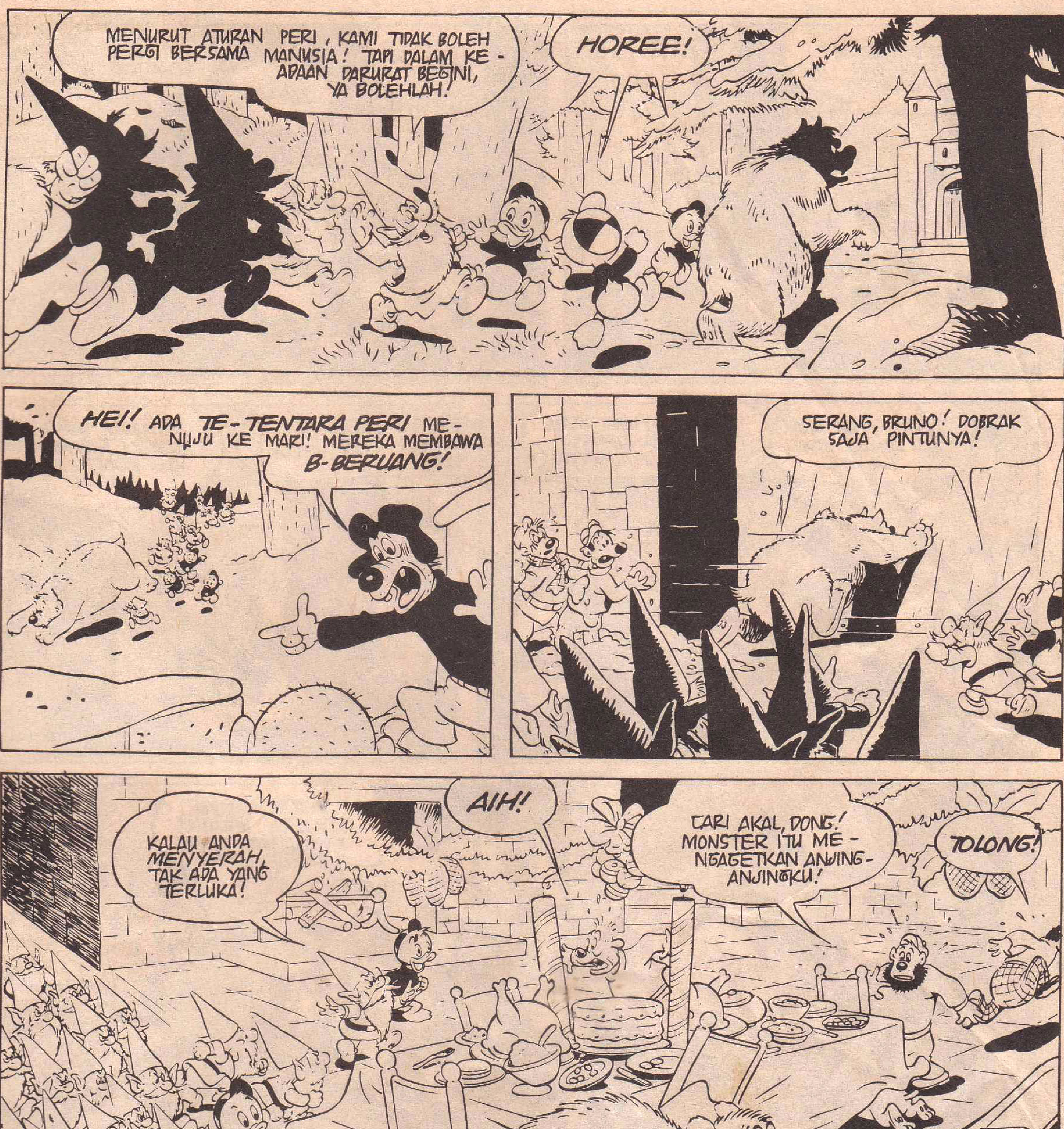
MENURUT ATURAN PERI, KAMI TIDAK BOLEH PERGI BERSAMA MANUSIA! TAPI DALAM KE-ADAAN DARURAT BEGINI, YA BOLEHLAH!
HOREE!
HEI! ADA TE-TENTARA PERI ME-NUJU KE MARI! MEREKA MEMBAWA B-BERUANG!
SERANG, BRUNO! DOBRAK SAJA PINTUNYA!
KALAU ANDA MENYERAH, TAK ADA YANG TERLUKA!
AIH!
CARI AKAL, DONG! MONSTER ITU ME-NGAGETKAN ANJING-ANJINGKU!
TOLONG!

AYO CEPAT BEBASKAN PAMAN DONAL DAN YANG LAINNYA!
AYO! ANGKAT!
UUHH!
ALA MAK! BERATNYA...
TRIMS, ANAK-ANAK! AKU BANGGA PADA KALIAN!
DI MANA SI MIMI HITAM ITU? DI MANA KEPING KEBERUNTUNGANKU?
KE SINI!
BUKAA, TUKANG SIHIR JELEK!
TUNGGU, PAMAN GOBER! AKU MENEMUKAN KUNCI YANG AMPUH!
INIII!
KRAK!
PERMAINANMU SELESAI, MIMI! KEMBALIKAN KEPING KEBERUNTUNGANKU!
HAAA! RASAKAN NIH, PENGACAU!
BUSS!
SELAMAT HARI NATAL! HI! HI! AKU HARUS PERGI SEKARANG!

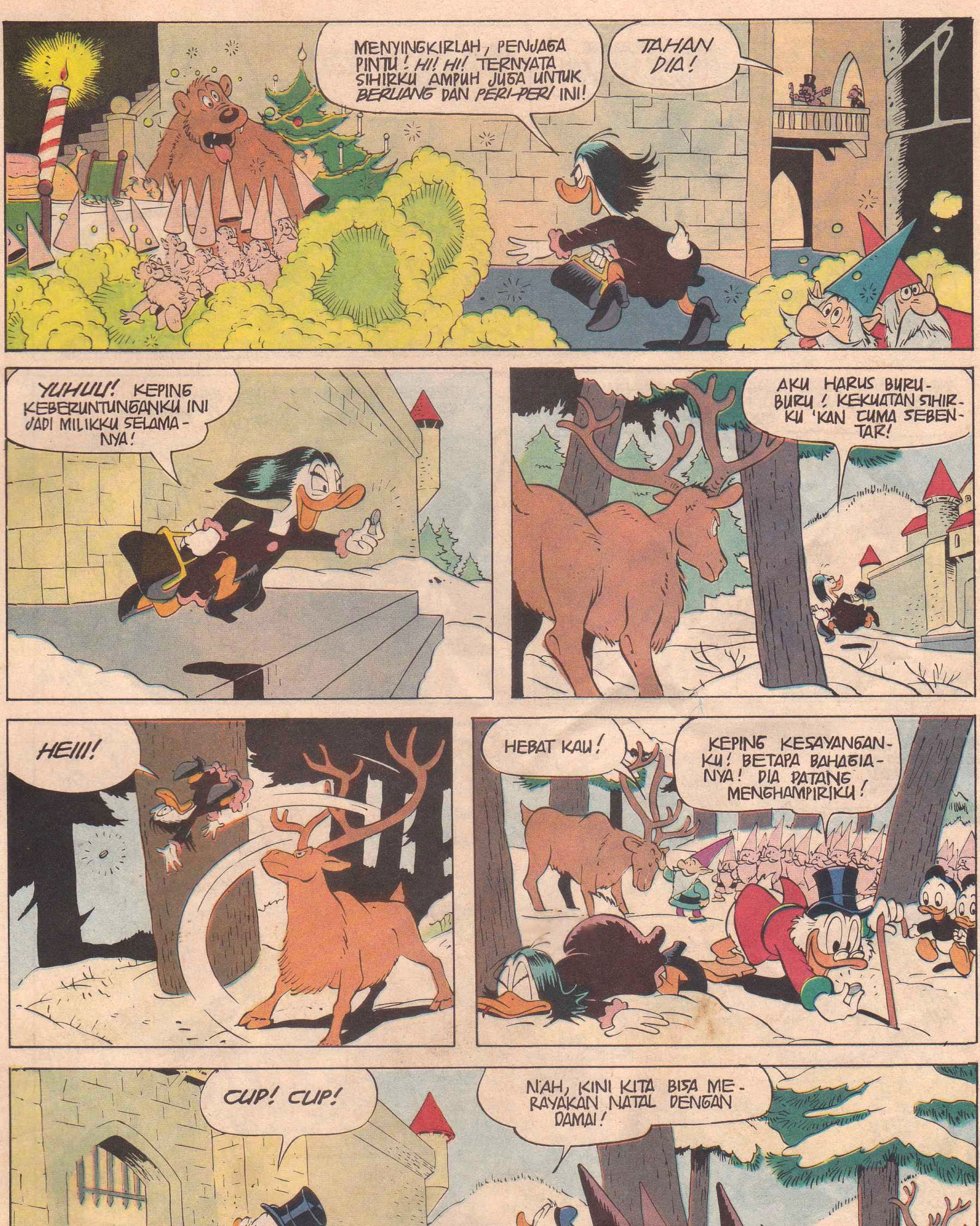
MENYINGKIRLAH, PENJAGA PINTU! HI! HI! TERNYATA SIHIRKU AMPUH JUGA UNTUK BERUANG DAN PERI-PERI INI!
TAHAN DIA!
YUHUU! KEPING KEBERUNTUNGANKU INI JADI MILIKKU SELAMA-NYA!
AKU HARUS BURU-BURU! KEKUATAN SIHIR-KU 'KAN CUMA SEBEN-TAR!
HEIII!
HEBAT KAU!
KEPING KESAYANGAN-KU! BETAPA BAHAGIA-NYA! DIA DATANG MENGHAMPIRIKU!
CUP! CUP!
NAH, KINI KITA BISA ME-RAYAKAN NATAL DENGAN DAMAI!

TAPI KETIKA GOBER BERTEMU DENGAN TEMAN "SEJENISNYA"...
KAMU NGOMONG APA, SIH? KAMI 'KAN DIUNDANG?
LIHAT, NIH! REKENING SANTAPAN NATAL KALIAN!
KALAU KAU MAU BERHEMAT, TINGGAL SAJA DI DALAM PENJARA!
NIH! GARA-GARA UANG KEBERUNTUNGANMU, PROGRAM PENGHEMATANKU UNTUK NATAL JADI RUSAK DEH!
BERHENTILAH BERSELISIH, BAPAK-BAPAK! NATAL 'KAN PESTA PERDAMAIAN DAN PENGAMPUNAN!
AKHIRNYA ADA JUGA PESTA NATAL YANG DAMAI, MESKIPUN...
BUKA MULUT, MIMI! AGAR-AGAR NATAL INI ENAK LHO! DAN KAU TAK PERLU MENCURI MAKANAN PERI ITU! HA! HA!
BAH!
HI! HI!

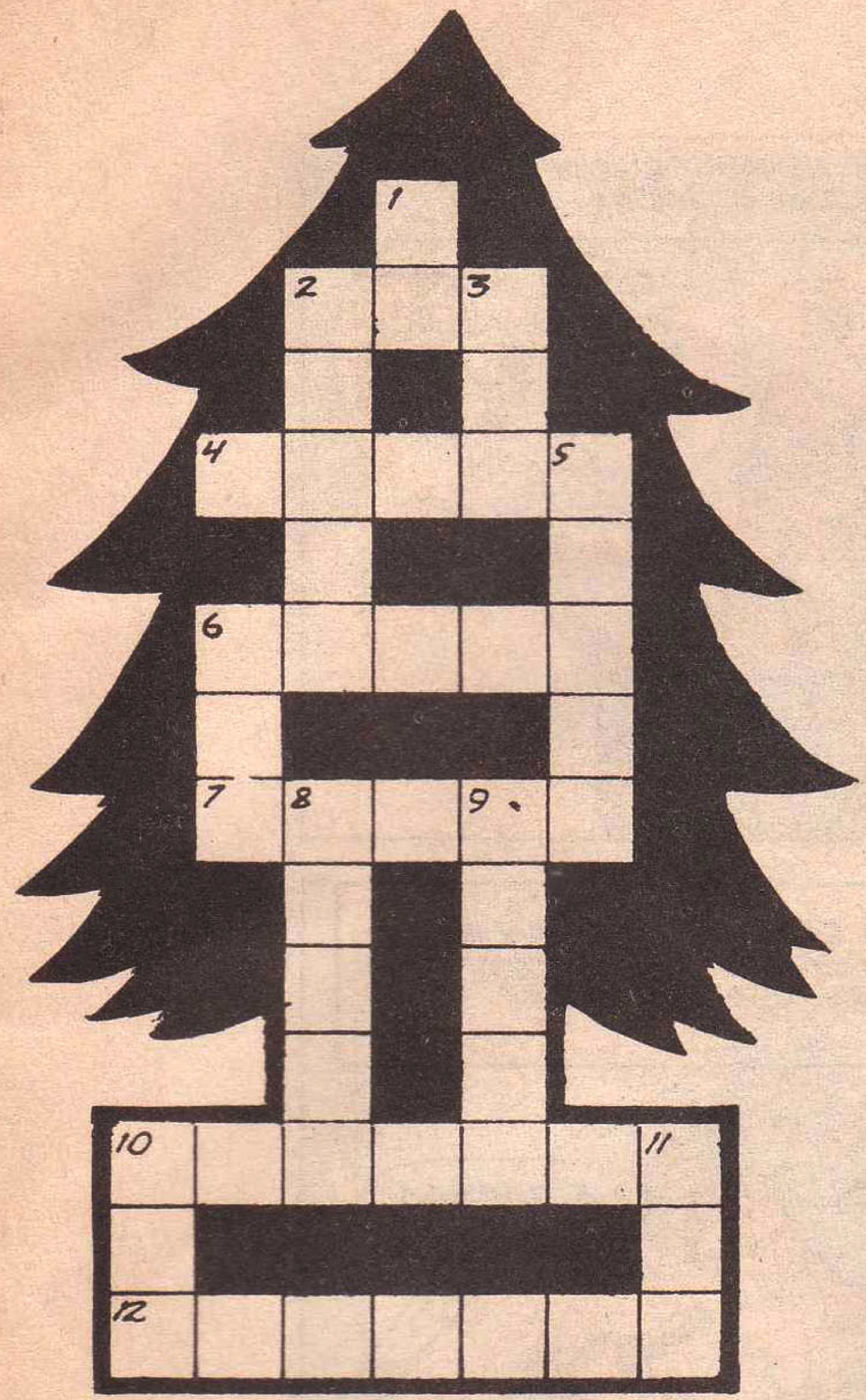

TEKA-TEKI SILANG DONAL BEBEK NO.635

MENDATAR:
2. Maskapai penerbangan kita
4. Tidak rajin
6. Untuk merapikan rambut
7. Udara yang bergerak
10. Bianglala
12. Bung.......(tokoh kartun)

MENURUN:
1. Disingkat: Negara kita
2. Pengampunan yang diberikan oleh Presiden
3. Akademi Bahasa Asing
5. Usul
6. Jumpa
8. Yang dirayakan setiap bulan Desember
9. Mau
10. Pendidikan Kesejahteraan Keluarga
11. Dengki

KETENTUAN MENEBAK:
1. Jawaban ditulis di kartu pos dan kirim ke PO BOX 1298 11012.
2. Kartu pos ditempeli Kupon Teka-teki no.635.
3. Tulis nama dan alamat pengirim dengan lengkap dan jelas.
4. Jawaban harus sudah diterima Bagian promosi paling lambat 14 hari setelah terbit Album Donal Bebek nomor ini.
5. Nama pemenang akan diumumkan pada Album Donal Bebek no.640, tanggal 25 Januari 1994.
6. Disediakan masing-masing satu paket hadiah menarik senilai Rp.50.000,- bagi 15 pemenang.

SELAMAT KEPADA PARA PEMENANG TEKA-TEKI DonalBebek 630

1. **Bachtiar**
   Jl. Pelabuhan No.144
   Panarukan - Jawa Timur

2. **Pramita Dipta Fitri W.W.**
   Jl. Kebun Pramuka No.435 Komp. Pertamina
   Prabumulih - Sumsel 31122

3. **Putri**
   Jl. Sri Rejeki IX/13 RT06/13
   Semarang

4. **Dian**
   Jl. Tanah Abang II/127
   Jakarta 10150

5. **R. Ary Widjanarko**
   SD Cepiring 03 PG Cepering (kelas VI)
   Kendal 51352

6. **Dino Dekeizer**
   SD Widyawan I Jl. Taman Kartini
   Baros - Cimahi Tengah - Bandung 40521

7. **Aditya Prasetyo**
   Jl. Taman Dieng No.6
   Malang - Jawa Timur

8. **Pricillia Sasmita**
   Jl. Dr. Wahiddin Sudirohusodo 228B
   Ujung Pandang 90172

9. **Vita Jelita**
   Jl. Pacuan Kuda No. 7A Arcamanik
   Bandung 40293

10. **Delta Putra**
    Jl. Waringin 20
    Yogyakarta 55198

11. **Adhitya Harimurthy Iskandar**
    Jl. Brigjen Katamso No.2
    Tanjung Balai - Sumatera 21311

12. **Yayuk W. Tjiptaningsih**
    Jl. Petojo Barat XII/6 (Roxy)
    Jakarta 10140

13. **Dhea Suseno**
    Podok Hijau II/74
    Pondok Indah - Jakarta 12310

14. **Samsul R.**
    d.a. Pondok Pesantren ODI Jayapura
    Kampus Tanah Hitam Kel. Asawo Abepura
    Irian Jaya 99351

15. **Aries Pranata**
    Jl. Cokroaminoto 102
    Pandean - Madiun 63133

Hadiah akan dikirim langsung ke alamat masing-masing. Kepada pembaca yang belum beruntung, jangan kecewa, ikuti terus teka-teki Donal, masih banyak kesempatan bagi Anda.

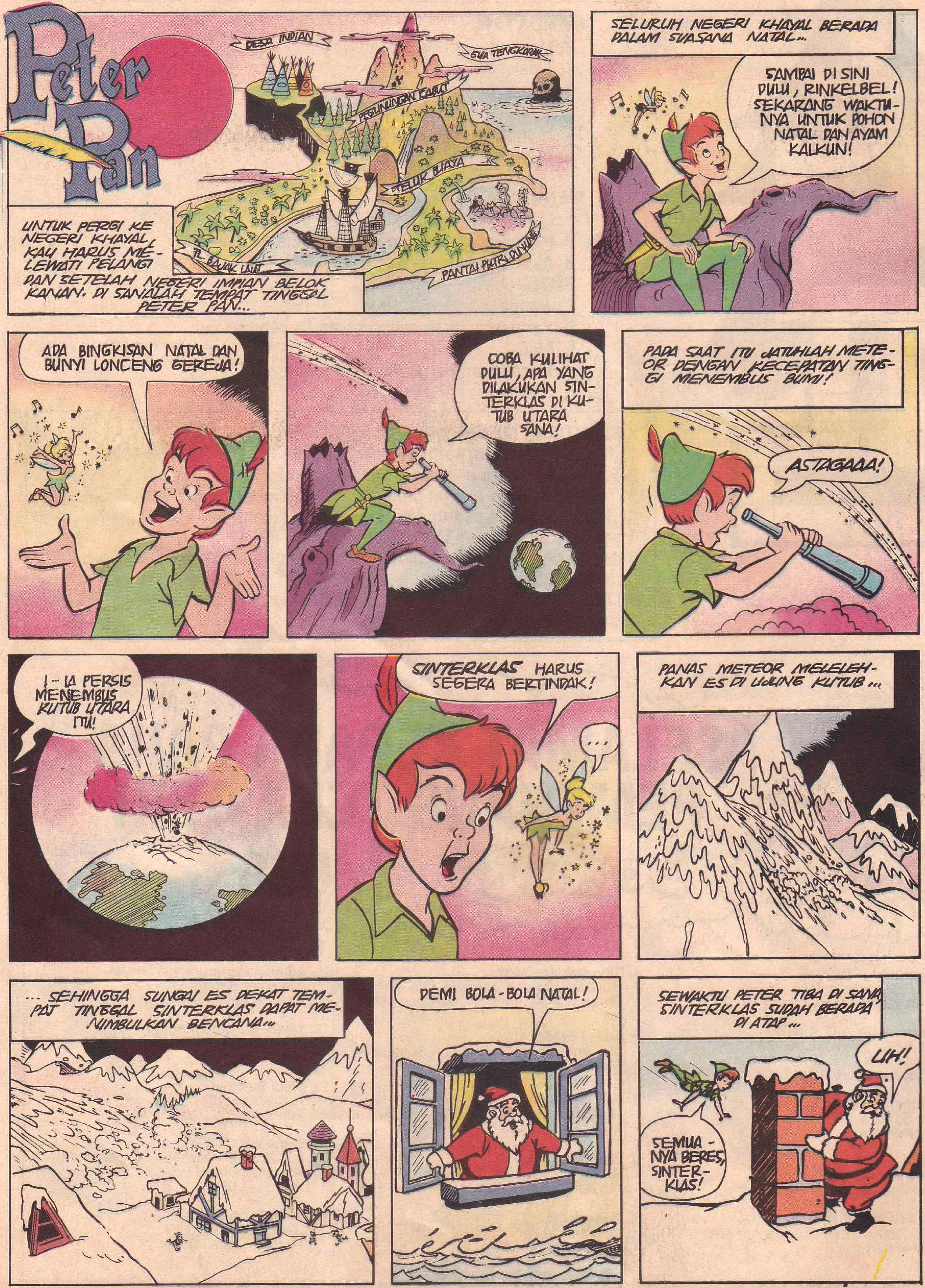
Peter Pan
DESA INDIAN
GUA TENGKORAK
PEGUNUNGAN KABUT
TELUK BUAYA
TL. BAJAK LAUT
PANTAI PUTRI DUYUNG
UNTUK PERGI KE NEGERI KHAYAL, KAU HARUS ME-LEWATI PELANGI DAN SETELAH NEGERI IMPIAN BELOK KANAN. DI SANALAH TEMPAT TINGGAL PETER PAN...
SELURUH NEGERI KHAYAL BERADA DALAM SUASANA NATAL...
SAMPAI DI SINI DULU, RINKELBEL! SEKARANG WAKTU-NYA UNTUK POHON NATAL DAN AYAM KALKUN!
ADA BINGKISAN NATAL DAN BUNYI LONCENG GEREJA!
COBA KULIHAT DULU, APA YANG DILAKUKAN SIN-TERKLAS DI KU-TUB UTARA SANA!
PADA SAAT ITU JATUHLAH METE-OR DENGAN KECEPATAN TING-GI MENEMBUS BUMI!
ASTAGAAA!
I- IA PERSIS MENEMBUS KUTUB UTARA ITU!
SINTERKLAS HARUS SEGERA BERTINDAK!
...
PANAS METEOR MELELEH-KAN ES DI UJUNG KUTUB...
... SEHINGGA SUNGAI ES DEKAT TEM-PAT TINGGAL SINTERKLAS DAPAT ME-NIMBULKAN BENCANA...
DEMI BOLA-BOLA NATAL!
SEWAKTU PETER TIBA DI SANA SINTERKLAS SUDAH BERADA DI ATAP...
UH!
SEMUA-NYA BERES, SINTER-KLAS!

AIRNYA AKAN TERUS NAIK!
EH... SINTERKLAS!
BAPAK HARUS PERGI DARI SINI!
P-PERGI DARI TEMPAT KERJAKU?
TAK ADA PILIHAN LAIN! NANTI AIRNYA BISA LEBIH TINGGI DARIPADA ATAPNYA! AYO, IKUT AKU!
YAH, BAIKLAH!
DENGAN BANTUAN SERBUK BINTANG, SINTERKLAS DAPAT TERBANG BERSAMA PETER KE NEGERI KHAYAL...
AKU TERBANG! TANPA ALAT!
KEMUDIAN...
A-AKU SAMPAI JUGA!
YA, AKHIRNYA!
NAH, BAPAK TELAH SELAMAT!
AKU SELAMAT...
... TAPI PESTA NATALKU TIDAK! BAGAIMANA DENGAN KADO-KADO NATAL DI TEMPAT KERJAKU!?
DENGAN TEROPONG PETER, SINTERKLAS DAPAT MELIHAT KERUSAKAN DI TEMPAT KERJANYA...
CK CK CK!
SELURUH MAINANKU BASAH!
AKU KHAWATIR TIDAK ADA PERAYAAN NATAL TAHUN INI!
YA NGGAK, DONG! KITA BUAT SAJA TEMPAT KERJA BARU!
TAPI WAKTUNYA 'KAN SEDIKIT LAGI!
JANGAN KHAWATIR! DI NEGERI KHAYAL INI WAKTUNYA DIAM, KOK!

RINKELBEL MENCERITAKAN PADA PENDUDUK NEGERI KHAYAL TENTANG BERITA TERAKHIR ...
SINTERKLAS... MEMBUAT MAINAN DI SINI...
KAMI MEMBANTU!
SETUJU!
SINTERKLAS... DI SINI... MEMBUAT MAINAN TERBAIK...
KAMI SENANG...
...DAPAT MEMBANTU...
BAHKAN SEKELOMPOK ANAK CERDIK JUGA BERSEDIA MEMBANTU SINTERKLAS...
KAMI BISA MENGUJI SEMUA MAINAN ITU!
PERCAYA DEH PADA KAMI!
MAJUUU JALAN... SIAP!
SETELAH ITU RINKELBEL KEMBALI LAGI KE PETER...
JADI, SEMUA ORANG MAU MEMBANTU!
BAGUS!
TAPI INGAT: KAPTEN HAAK DAN BAJAK LAUT TOLOL ITU JANGAN SAMPAI MENGETAHUINYA!
SAYANG KAPTEN HAAK SUDAH LEBIH DULU MELIHATNYA...
ADA APA, SIH? ANAK-ANAK ITU SEDANG APA, YA?
TEMPAT KERJA MULAI DIBANGUN. BINATANG LAIN TERCENGANG KARENA MEREKA BELUM PERNAH MELIHAT ANAK-ANAK CERDIK ITU BEKERJA SEKERAS ITU!
BAGAIMANA MUNGKIN AKAN ADA SALJU, CUACA CERAH BEGINI?
SEGALANYA BISA TERJADI DI NEGERI KHAYAL INI!
KAPTEN HAAK YANG BERWAJAH DINGIN ITU MENGAMATI ANAK-ANAK ITU TANPA HENTINYA...

BANYAK BANTUAN MEMPERCEPAT PEKERJAAN DAN TEMPAT KERJA BARU PUN SELESAILAH...
PERSIS SEPERTI YANG DI KUTUB UTARA! HEBAT!
TAPI DARI MANA AKU MENDAPATKAN SEMUA MAINAN ITU?
ITU GAMPANG!
SETIAP ORANG PATUNGAN! ANAK-ANAK CERDIK ITU MENGUMPULKAN MAINAN DARI KAMAR MEREKA...
...ORANG INDIAN JUGA IKUT MEMBANTU...
...DAN PUTRI DUYUNG MENGAMBIL HARTA MEREKA DARI DASAR LAUT...
CAT SEDIKIT, DAN SEMUA MAINAN USANG MENJADI BARU KEMBALI!
ANAK-ANAK AKAN TERCENGANG TAHUN INI!
YAH, BEGITULAH!
...ANDAI AKU TAHU CARA UNTUK MEMBAGIKAN SEMUA KADO INI!
?
BOROS'KAN, MEMBIARKAN MAINAN SEBAGUS INI DI RAK!
HMM...
SEGERALAH TERBANG KE BUMI DAN AMBIL RUSA TERBANG UNTUK SINTERKLAS INI, RINKELBEL!
BERHARI-HARI MEREKA MENGANGKUT MAINAN ITU DARI TEMPAT KERJA SINTERKLAS...

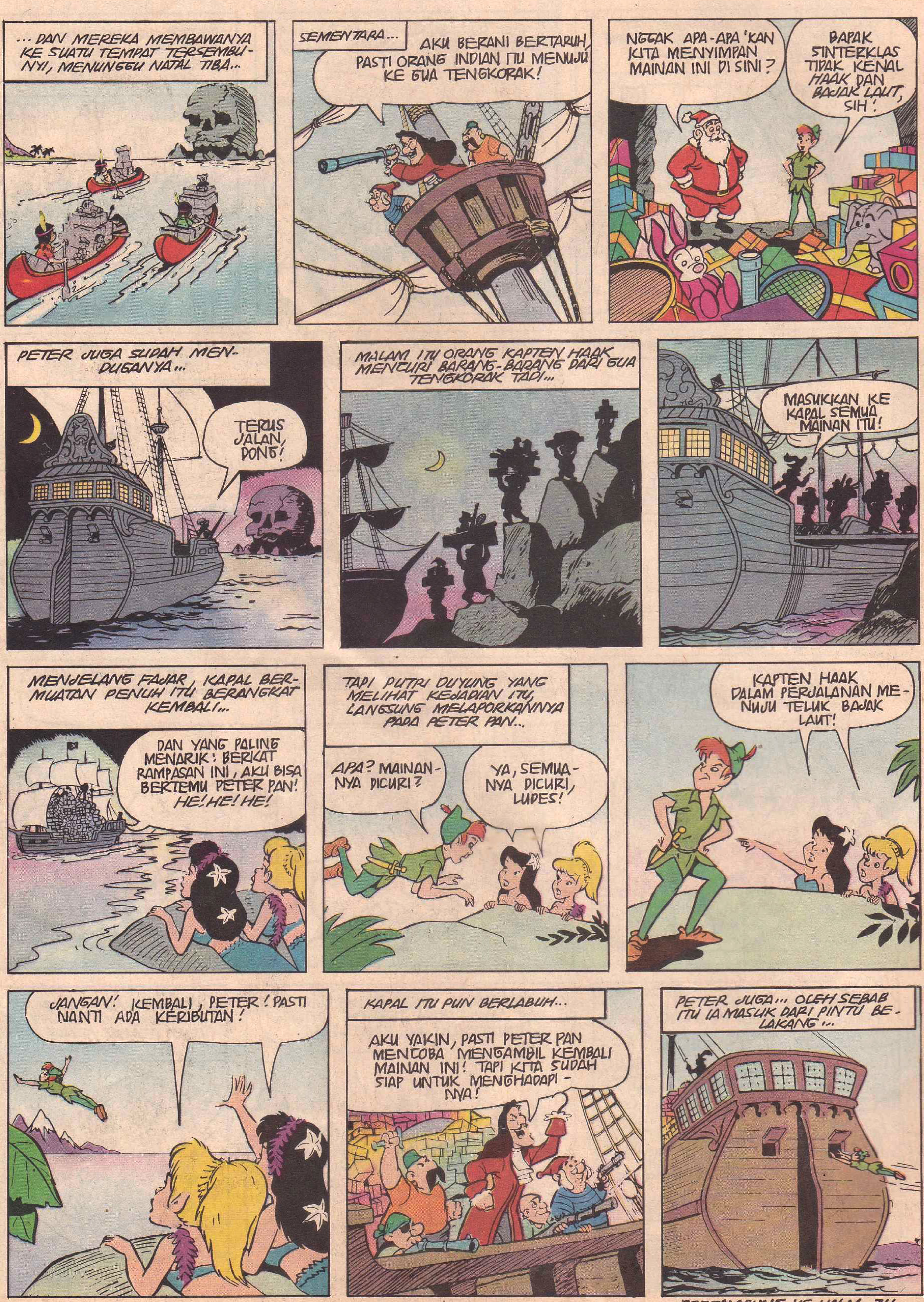

BERSAMBUNG KE HALM. 34

Dik Trom

KEMARIN MALAM MENONTON SIRKUS DAN HARI INI SELURUH KELAS BERDARMAWISATA...
PAGI BERIKUT...
WAH, KAPALNYA BAGUS!
UNTUNG CUACANYA BAGUS!
KAU JAGA NELLY BAIK-BAIK YA, DIK!
TENTU, BU!
MEREKA PERGI!
TUU UUT!
HATI-HATI, LHO!
BERSENANG-SENANGLAH!
MULA-MULA KAPAL ITU MASIH MELALUI POLDER DAN KANAL...
...TAPI KEMUDIAN KAPAL ITU SAMPAI KE LAUTAN TERBUKA...
LIHAT! KAPAL NELAYAN!
MEREKA MENUJU KE KEPULAUAN ITU DAN TENTUNYA KE ARAH LAUT SELATAN!
ENAK YA, NELLY! BERADA DI ATAS LAUTAN LEPAS!
OH, DIK! AKU SENANG SEKALI BISA IKUT KALIAN!

NAH, DIK DAN NELLY... KALIAN SENANG?
TENTU, BU!
YA, TENTU!
DI SINI DULU YA, NELLY! APA YANG INGIN KUTANYAKAN PADA BU GURU!
BU, KATA IBUKU, ADA DOKTER PINTAR YANG BISA MENYEMBUHKAN ORANG BUTA! BENARKAH ITU, BU?
YA, BETUL! DI NEGERI INI KITA PUNYA DOKTER TERKENAL, PROFESOR PONCO! DIA SUDAH MENOLONG BANYAK PENDERITA MATA! KENAPA?
UNTUK MENOLONG NELLY PERLU BIAYA YANG BESAR YA, BU!
BETUL, DIK! AKU JUGA MENGKHAWATIRKAN HAL ITU!
TAPI YAH! MASIH BANYAK YANG BISA KITA KERJAKAN DI HARI YANG INDAH INI!
LIHAT, ITU PULAUNYA! DARI SITU KITA BISA BERJALAN MENYUSURI PANTAI! DAN SORENYA KITA DIJEMPUT KAPAL DI PELABUHAN KECIL ITU!

SIAPA YANG SUDAH PERNAH KE PANTAI?
SAYA BELUM, BU!
AKU JUGA BELUM!
AKU BELUM, TUH!
JADI KALIAN SEMUA BELUM PERNAH MELIHAT PANTAI?
BELUM!
BELUM, BU!
BELUM!
BELUM!
33
LARILAH! PANTAINYA ADA DI BALIK BUKIT ITU! DIA MENANTI KALIAN!
YA!
HOREE!
ADA APA, DIK? KAU TERDIAM! APA KARENA KAU HARUS MENJAGAKU? TAK PERLU, KAN! PERGILAH! BIAR AKU BERSAMA BU GURU!
TIDAK, NELLY! JANGAN BEGITU DONG!
...TAPI SEMUA ORANG BISA MENYAKSIKANNYA! BISA MELIHAT! AKU SEDIH, KAU TIDAK BISA MENYAKSIKANNYA!
COBA KAU CERITAKAN APA YANG TIDAK KULIHAT, DIK!
...BAGUSKAH?
OOH, NELLY! INI - INI...
...DENGAN BERAT HATI DIK BERCERITA TENTANG KEINDAHAN LAUT UTARA BESERTA SINAR MATAHARINYA, YANG UNTUK PERTAMA KALI DINIKMATINYA...

bersambung

SAMBUNGAN DARI HALM. 30

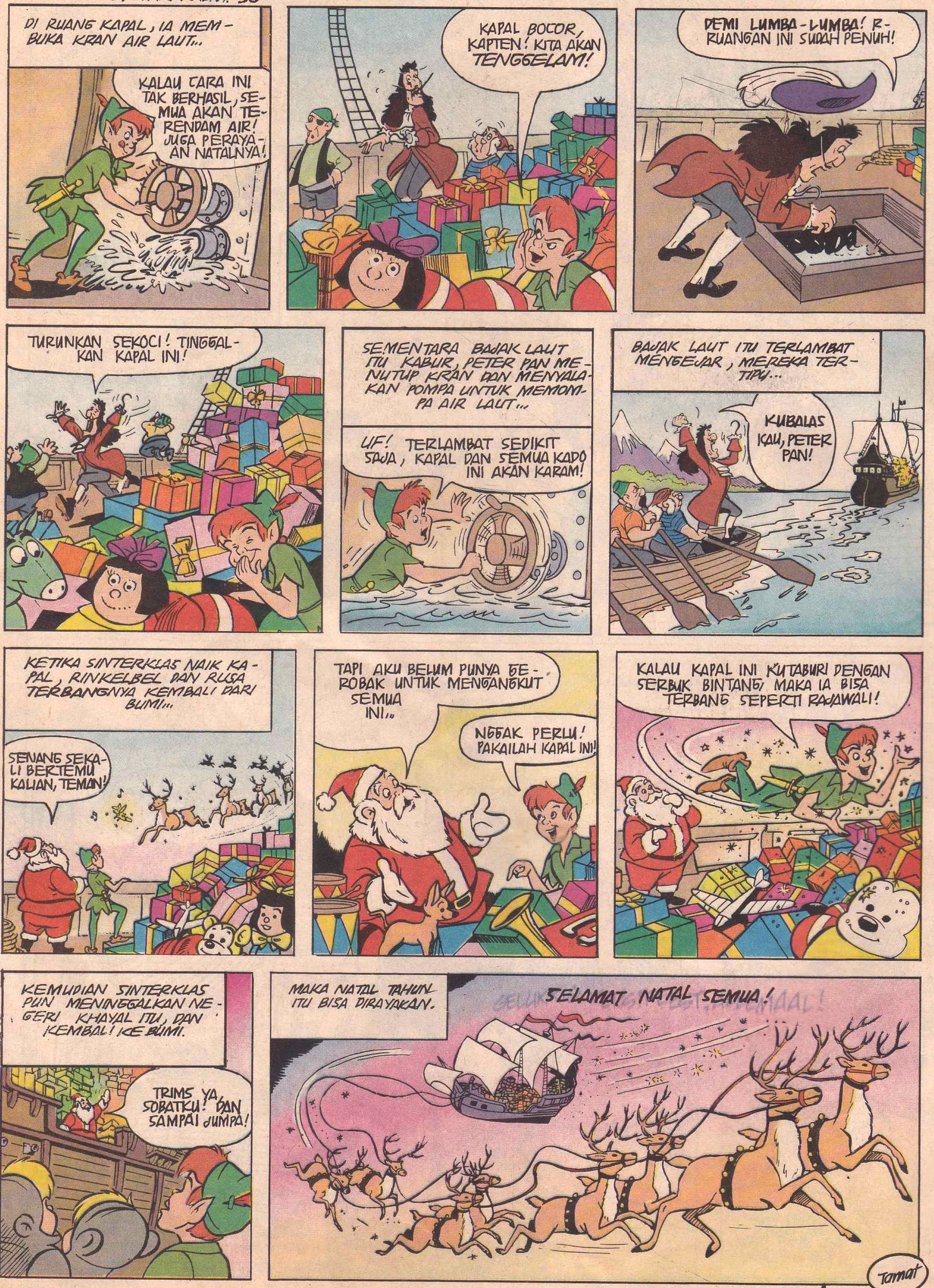

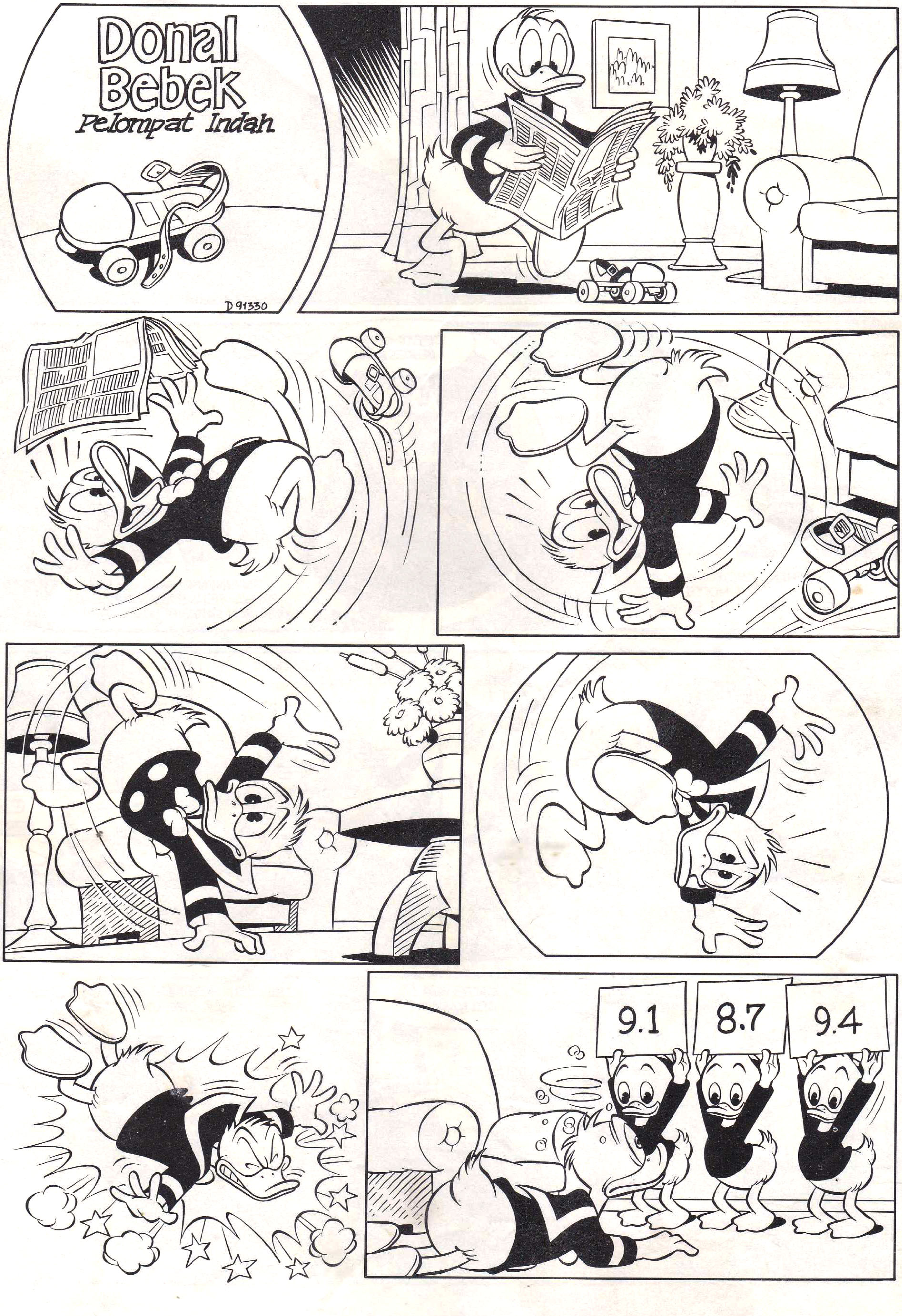
Donal Bebek
Pelompat Indah
D 91330
9.1
8.7
9.4

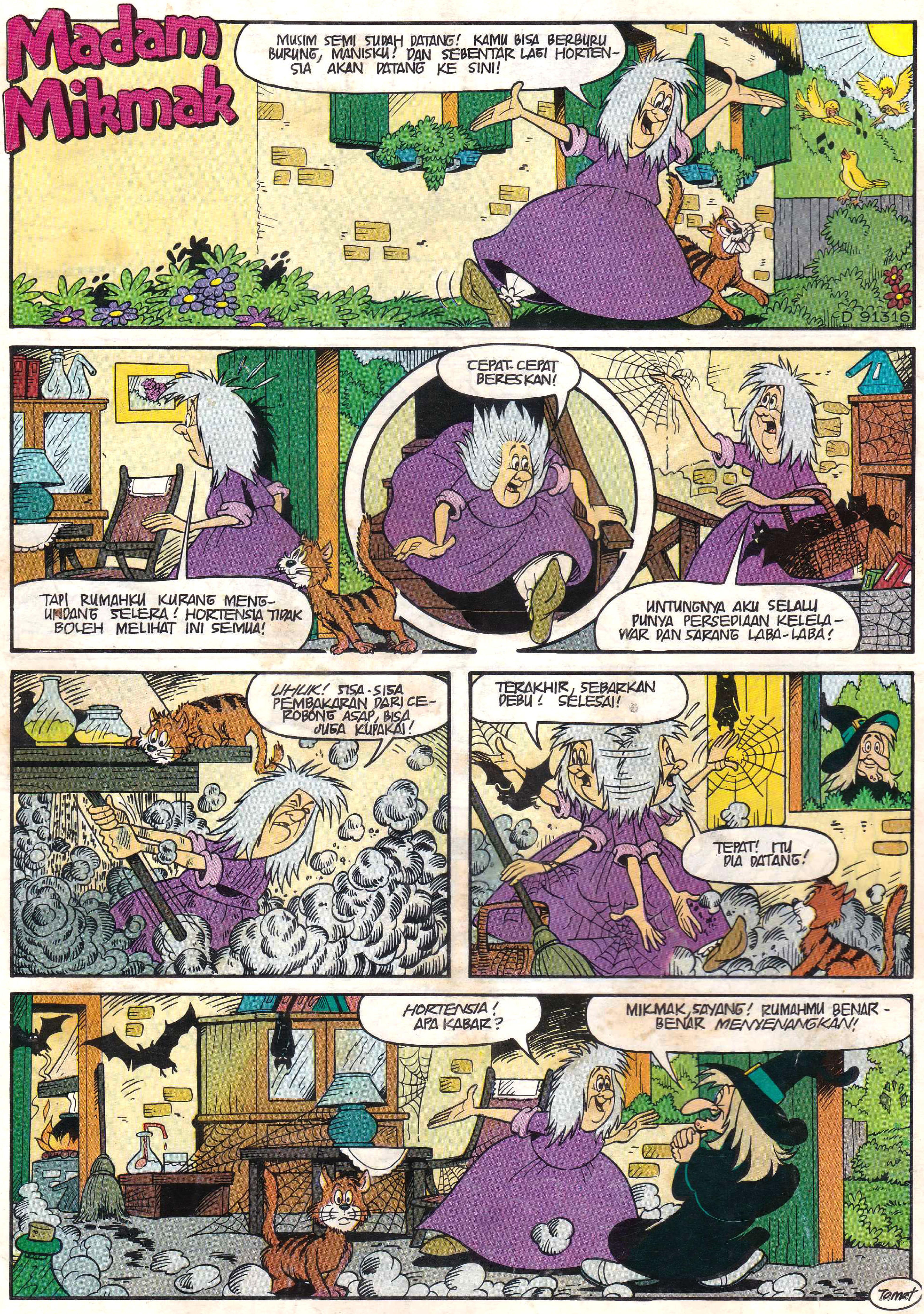
Madam Mikmak
MUSIM SEMI SUDAH DATANG! KAMU BISA BERBURU BURUNG, MANISKU! DAN SEBENTAR LAGI HORTEN-SIA AKAN DATANG KE SINI!
D 91316
TAPI RUMAHKU KURANG MENG-UNDANG SELERA! HORTENSIA TIDAK BOLEH MELIHAT INI SEMUA!
CEPAT-CEPAT BERESKAN!
UNTUNGNYA AKU SELALU PUNYA PERSEDIAAN KELELA-WAR DAN SARANG LABA-LABA!
UHUK! SISA-SISA PEMBAKARAN DARI CE-ROBONG ASAP, BISA JUGA KUPAKAI!
TERAKHIR, SEBARKAN DEBU! SELESAI!
TEPAT! ITU DIA DATANG!
HORTENSIA! APA KABAR?
MIKMAK, SAYANG! RUMAHMU BENAR-BENAR MENYENANGKAN!
Tamat